



**REPUBLIKA HRVATSKA**  
**BJELOVARSKO-BILOGORSKA ŽUPANIJA**  
**ŽUPAN**

KLASA: 611-01/26-01/03  
URBROJ: 2103-18-26-2  
Bjelovar, 30.04.2026.

**ŽUPANIJSKOJ SKUPŠTINI**  
**BJELOVARSKO-BILOGORSKE ŽUPANIJE**

Predmet: Zaključak o prihvaćanju Izvješća o poslovanju Kulturnog centra Mato Lovrak za 2025. godinu

Na temelju članka 56. Statuta Bjelovarsko-bilogorske županije („Županijski glasnik“, broj 22/09, 1/13, 7/13, 1/18, 2/20, 5/20, 1/21, 12/23, 16/24), Župan Bjelovarsko-bilogorske županije, donio je

**ZAKLJUČAK**

Utvrđuje se prijedlog Zaključka o prihvaćanju Izvješća o poslovanju Kulturnog centra Mato Lovrak za 2025. godinu, te se upućuje Odboru za naobrazbu, kulturu i šport Županijske skupštine Bjelovarsko-bilogorske županije na raspravu i Županijskoj skupštini Bjelovarsko-bilogorske županije na razmatranje i usvajanje.

Prijedlog ove Odluke obrazložit će pročelnica Upravnog odjela za obrazovanje, kulturu i udruge Lidija Novosel, prof.

**ŽUPAN**  
**Marko Marušić, dipl.oec.**

**MARKO MARUŠIĆ**  
HR-84329083227



Elektronički potpisano: 30.04.2026T10:54:59 (UTC:2026-04-30T08:54:59Z)

Provjera: <https://epotpis.rdd.hr/provjera>

Broj zapisa: ec0ed77f-1361-49b1-8d1e-0da2ab5b1768

Kontrolni broj: 1777539298  
Bjelovarsko-bilogorska županija





**REPUBLIKA HRVATSKA  
BJELOVARSKO-BILOGORSKA ŽUPANIJA  
ŽUPANIJSKA SKUPŠTINA**

**Prijedlog**

KLASA: 611-01/26-01/03

URBROJ: 2103-18-26-3

Bjelovar, \_\_\_\_\_

Temeljem članka 17. Statuta Bjelovarsko-bilogorske županije („Županijski glasnik“ broj 22/09, 1/13, 7/13, 1/18, 2/20, 5/20, 1/21, 12/23, 16/24) Županijska skupština Bjelovarsko-bilogorske županije na svojoj \_\_\_\_ sjednici održanoj \_\_\_\_\_ 2026. godine donijela je

**ZAKLJUČAK  
o prihvatanju Izvješća o poslovanju  
Kulturnog centra Mato Lovrak za 2025. godinu**

**I.**

Prihvaća se Izvješće o poslovanju Kulturnog centra Mato Lovrak za 2025. godinu.

**II.**

Ovaj Zaključak stupa na snagu danom donošenja i objavit će se u „Županijskom glasniku“.

**PREDSJEDNIK  
ŽUPANIJSKE SKUPŠTINE  
Silvestar Štefović, mag.theol.**



# **IZVJEŠTAJ O RADU U 2025. GODINI**

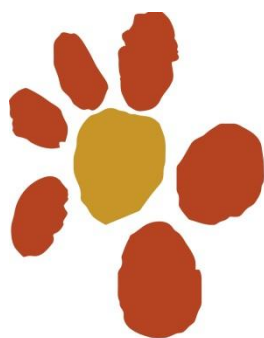

Veliki Grđevac, travanj 2026. godine

1.	UVOD .....	4
2.	SAŽETAK KLJUČNIH POSTIGNUĆA U 2025. GODINI .....	5
3.	ORGANIZACIJSKI PROFIL .....	6
3.2.	UPRAVNO VIJEĆE .....	7
3.3.	LIUDSKI POTENCIJALI .....	10
3.4.	Korištenje mjera aktivnog zapošljavanja HZZ-a .....	11
3.5.	PROVEDENE JAVNE NABAVE.....	11
3.6.	SKLOPLJENI UGOVORI U 2025. GODINI.....	12
3.7.	NAJAM I KORIŠTENJE .....	13
4.	OPERATIVNI PREGLED - PROJEKTI .....	13
4.1.	„Slušaj knjigu – riječ po rič“ .....	13
a)	Edukacija iz provedbe EU projekata i izvještavanja .....	14
b)	Transfer znanja i vještina .....	14
c)	Kratki biografski film o Mati Lovraku .....	15
d)	Studijska putovanja i zajednička gostovanja.....	17
e)	Studijsko putovanje članova Udruge „Sretna škola“ u Veliki Grđevac, Bjelovar i Grubišno Polje 17	
f)	Završno studijsko putovanje i gostovanje u Širokom Brijegu .....	18
4.1.1.	Audio zbirka poezije A. B. Šimića .....	19
4.1.2.	Završni događaj: premijera filma i otvorenje izložbe u Velikom Grđevcu .....	20
4.1.3.	Značaj projekta za Kulturni centar „Mato Lovrak“ i lokalnu zajednicu .....	20
4.2.	„Veliki i mali ajmo u kazalište“ .....	22
4.3.	Pilot projekt Ministarstva demografije sufinanciranja slobodnih aktivnosti za predškolsku djecu i djecu od 1. do IV. razreda na području Općine Veliki Grđevac .....	24
a)	Mali istraživači: Putovanje kroz vrijeme .....	24
b)	Radionica filmskog stvaralaštva (28.09.2024. – lipanj 2025.).....	25
c)	Likovna radionica (rujan 2024. – srpanj 2025.).....	26
4.4.	Sudjelovanje u Erasmus+ programu – mobilnost u Dublinu (Irska).....	27
4.2.	MANIFESTACIJE .....	30
4.2.1.	Treći susret Lovrakovih pisaca.....	30
4.2.2.	38. Lovrakovi dani kulture.....	31
	.....	31
4.2.3.	Obilježavanje rođendana Mate Lovraka .....	32
4.2.4.	7. Velikogrđevačka komušana i 2. Fijakerijada 2025.....	33
4.2.5.	Ljeto na Južnoj Bilogori 2024.....	33
5.	SUDJELOVANJA I PROMOCIJA PROGRAMA.....	34
5.1.	Međunarodni dječji festival u Šibeniku.....	34

5.2.	Interliber .....	35
7.	ORGANIZACIJA JEDNODNEVNIH POSJETA.....	36
a)	„Čuvari baštine“ .....	37
b)	Pletači tradicije.....	37
8.	NAJAM I KORIŠTENJE PROSTORA ŠRC KUKAVICA U 2025. GODINI .....	42
9.	RAD SUVENIRNICE U 2025. GODINI.....	43
10.	VIDLJIVOST .....	48
11.	ZAKLJUČAK.....	60
12.	FINANCIJSKO IZVJEŠĆE .....	61

## 1. UVOD

Kulturni centar „Mato Lovrak“ ustanova je koju su 2014. godine osnovali Bjelovarsko-bilogorska županija s udjelom od 70 posto i Općina Veliki Grđevac s udjelom od 30 posto, S ciljem da bude organizator i nositelj aktivnosti vezanih uz život i djelo dječjeg književnika Mate Lovraka rođenog u Velikom Grđevcu. U razdoblju od 2014. do 22. siječnja 2024. KUC upravlja prostorom i objektima Športsko-rekreacijskog centra „Kukavica“, prostorom Ciglane, Lovrakovim centrom i Športsko rekreacijskim centrom Veliki Grđevac, te od 2023. do 22. siječnja 2024. godine vodi Bistro „Stari mlin“.

Nakon usklađivanja sa Zakonom o kulturnim vijećima i javnim potrebama u kulturi i upisom izmjena i dopuna u Sudski registar od 22. siječnja 2024. godine, Kulturni centar „Mato Lovrak“ je postaje javna ustanova koja pruža usluge u kulturi, obrazovanju i druge društvene usluge. Time prestaje upravljati ŠRC „Veliki Grđevac“ i Bistroom „Stari Mlin“.

Sjedište Ustanove je na adresi Kralja Tomislava 10, 43 270 Veliki Grđevac, a privremena lokacija ureda je na ŠRC Kukavica, Alojzija Stepinca 27 u Velikoj Pisanici.

Centar obavlja djelatnosti koje uključuju organizaciju kulturno umjetničkih poduka, edukativnih aktivnosti, radionica, predavanja, konferencija i stručnih skupova. Također, organizira kazališne, glazbene, filmske i druge kulturno-umjetničke programe, izložbe, priredbe i manifestacije, te se bavi zaštitom i očuvanjem kulturne baštine i nakladništvom.

Pored ovih djelatnosti, Centar je pruža usluge interpretacije baštine Mate Lovraka i Južne Bilogore grupama izletnika i individualnim posjetiteljima Lovrakovog centra, upravlja i održava nekretnine, bavi se promidžbom i istraživanjem tržišta, te prodajom suvenira i propagandnog materijala.

### Misija



Kroz promociju djela Mate Lovraka stvaramo mjesto gdje djeca i odrasli kreativno surađuju, zajedno stvaraju uspomene i grade međugeneracijsko zajedništvo. Gradimo Lovrakov svijet kao jedinstvenu destinaciju posvećenu očuvanju i promociji djela Mate Lovraka, jednog od najznačajnijih hrvatskih pisaca za djecu. Lovrakov svijet, baš kao i njegova djela, u središte svog djelovanja postavlja djecu. Oni su publika, ali i akteri ove destinacije koji aktivno sudjeluju u stvaranju doživljaja. Bit ćemo destinacija za djecu i njihove odrasle, jer ih povezujemo kroz zajednička iskustva, kreativnu suradnju i uspomene te tako gradimo međugeneracijsko zajedništvo. Lovrakov svijet pridonosi kulturnoj ponudi Bjelovarsko-bilogorske županije i povećanom razinom zadovoljstva posjetitelja koji posjećuju županiju.

### Vizija



Lovrakov svijet pridonosi stvaranju društva u kojem su književnost i dugi oblici umjetničkog stvaralaštva trajna inspiracija za osobni razvoj, unapređenje međusobnog razumijevanja i stvaranje zajedničke budućnosti.

Lovrakov centar teži postati vodeći nacionalni centar za kulturno edukativne aktivnosti za djecu, prepoznat po svojoj kvaliteti i inovativnosti. Planovi za budućnost uključuju daljnje



osuvremenjivanje infrastrukture, razvoj novih programa i aktivnosti, te jačanje suradnje s domaćim i međunarodnim partnerima. Cilj je stvoriti mjesto susreta, učenja i inspiracije za sve posjetitelje.

## 2. SAŽETAK KLJUČNIH POSTIGNUĆA U 2025. GODINI

Kulturni centar „Mato Lovrak“, kao javna ustanova u kulturi i ostalim društvenim djelatnostima, u 2025. godini nastavila je razvijati sadržaje i uvoditi nove aktivnosti što je u konačnosti dovelo do sve većeg interesa posjetitelja za dolazak u Veliki Grđevac i obilazak Lovrakovog centra.

- krajem siječnja predstavljen je „doručak“ družbe Pere Kvržice, a serviran je u „mlinu“ u Lovrakovom centru u Velikom Grđevcu. Bilo je to predstavljanje rezultata studenata Odjela za etnologiju Sveučilišta u Zadru i Filozofskog fakulteta sveučilišta istraživanja u sklopu projekta u sklopu projekta 8. Pazi što jedeš laboratorij;
- održano je predstavljanje putujuće izložbe o Mati Lovraku u bjelovarskoj Gimnaziji, Velikom Grđevcu i Širokom Brijegu, nastavila put po Hrvatskoj kroz projekt „Slušaj knjigu riječ po riječ“ koji je proveden u partnerstvu s Udrugom „Sretna škola“ Prve osnovne škole iz Širokog Brijega
- uz izložbu, snimljen je naš prvi film, kratki biografski film „Vlak riječi“;
- prvi put Kulturni centar „Mato Lovrak“ gostovao je sa svojim tradicijskim radionicama na Međunarodnom dječjem festivalu u Šibeniku i na Interliberu, međunarodnom sajmu knjiga u Zagrebu
- prvi put su zaposlenici Kulturnog centra bili na međunarodnoj edukaciji u sklopu Erasmus programa, a stečena znanja već primjenjuju u provedbi radionica;
- izrađeno je idejno rješenje za novi objekt na Lovrakovom centru s izložbeno-galerijskim prostorom, suvenirnicom i sanitarnim čvorom

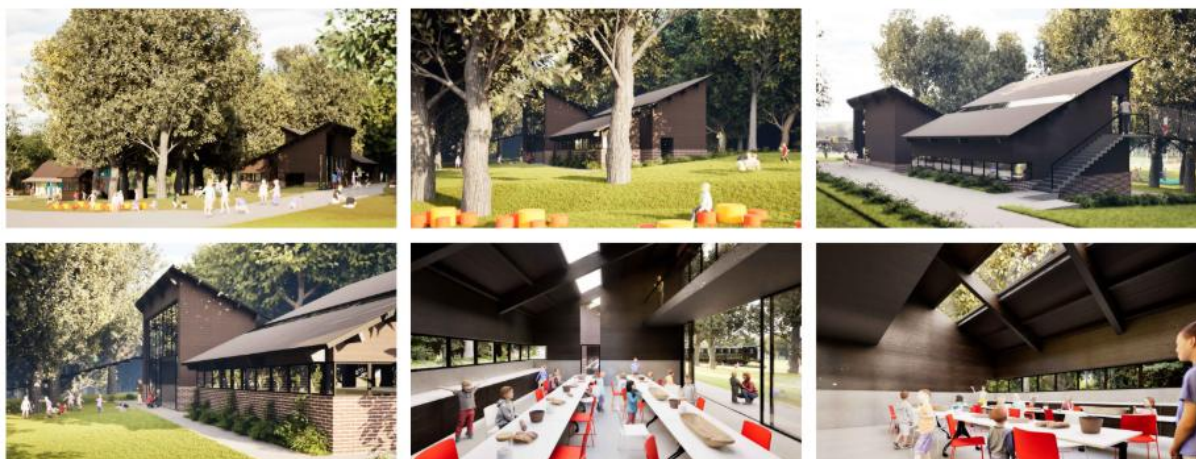

Slika 1. Idejno rješenje nove građevine u Lovrakovom centru



- počeli smo s radom vikendima
- povećan je broj posjetitelja jednodневnih izleta u odnosu na prošlu godinu za 20 posto.

### **3. ORGANIZACIJSKI PROFIL**

Tijekom 2025. godine Kulturni centar „Mato Lovrak“ nastavio je djelovati u skladu sa Zakon o kulturnim vijećima i javnim potrebama u kulturi te važećim Statutom i internim aktima donesenim početkom 2024. godine. Ustanova je organizirana kao javna ustanova koja pruža usluge u području kulture, obrazovanja i drugih društvenih djelatnosti.

Unutarnje ustrojstvo Centra ostalo je nepromijenjeno te se sastoji od četiri organizacijske cjeline: Odjela za opće i zajedničke poslove, Lovrakovog centra, Odjela za interpretaciju kulturne baštine, istraživanje i edukaciju te Odsjeka za održavanje i tehničke poslove. Navedene ustrojstvene jedinice međusobno su funkcionalno povezane i zajedno osiguravaju provedbu programskih, administrativnih i tehničkih aktivnosti ustanove.

Odjel za opće i zajedničke poslove obavlja administrativne, pravne, financijsko-računovodstvene i organizacijske poslove te pruža kontinuiranu podršku radu svih ostalih odjela. Lovrakov centar upravlja interpretacijskim sadržajima, uključujući Mlin iz Družba Pere Kvržice, te provodi edukativne programe s naglaskom na rad s djecom i školskim skupinama, utemeljene na djelima Mate Lovrak.

Odjel za interpretaciju kulturne baštine, istraživanje i edukaciju razvija i provodi programe usmjerene na istraživanje, očuvanje i interpretaciju lokalne kulturne baštine, dok Odsjek za održavanje i tehničke poslove osigurava tehničku ispravnost, sigurnost i urednost objekata i prostora Centra.

Rad Centra financira se iz proračuna Bjelovarsko-bilogorska županija i Općina Veliki Grđevac, kao i iz vlastitih prihoda ostvarenih kroz prodaju ulaznica, organizaciju programa, suvenire i druge aktivnosti. Značajan dio djelovanja odnosi se i na pripremu i provedbu projekata financiranih iz nacionalnih i europskih fondova.

Organizacijska struktura i raspored radnih mjesta detaljnije su prikazani u organizacijskoj shemi koja slijedi, a koja vizualno prikazuje ustrojstvo ustanove i međusobne odnose organizacijskih jedinica.

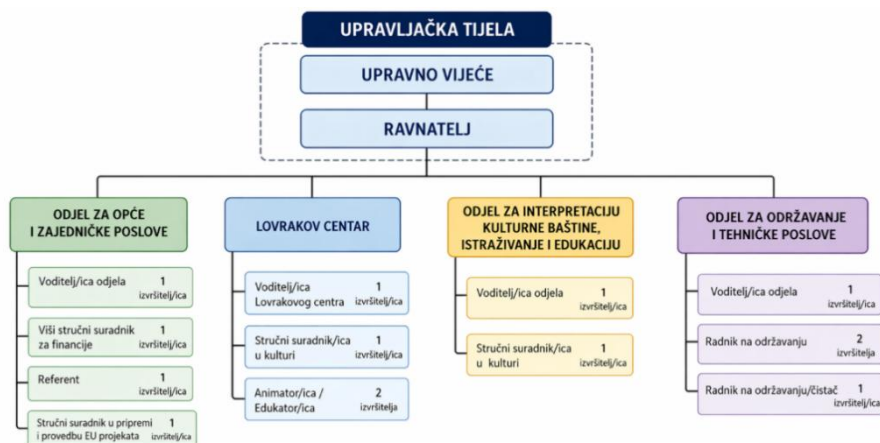

Slika 2. Organizacijska shema Kulturnog centra „Mato Lovrak“

Prikazana organizacijska shema temelji se na važećem Pravilniku o ustrojstvu i sistematizaciji radnih mjesta Kulturnog centra „Mato Lovrak“ te odražava propisani broj, strukturu i raspored radnih mjesta po ustrojstvenim jedinicama. Ističe se kako tijekom 2025. godine nisu sva sistematizirana radna mjesta bila popunjena, slijedom organizacijskih, kadrovskih i financijskih okolnosti, zbog čega stvarno stanje zaposlenosti odstupa od planiranog ustrojstva definiranog Pravilnikom.

### 3.2. UPRAVNO VIJEĆE

U 2025. godini Upravno vijeće Kulturnog centra „Mato Lovrak“ djelovalo je u sastavu: Pero Solić (predsjednik), Igor Đurek (član), Suzana Turković (član), Melita Ivandija Kristić (član) i Kristina Dushaj (član). Svi članovi aktivno su sudjelovali u radu vijeća, pridonosili donošenju odluka te praćenju provedbe programa i planova ustanove.

Tijekom godine došlo je do promjena u sastavu Upravnog vijeća. Počevši od 18. sjednice, umjesto Suzane Turković član Upravnog vijeća postaje Vedran Pavić, predstavnik Bjelovarsko-bilogorske županije. Nadalje, od 21. sjednice članica Upravnog vijeća postaje Helena Lovrak umjesto Melite Ivandija Kristić.

Upravno vijeće je u 2025. godini održalo ukupno deset sjednica (od 13. do 22.), na kojima su razmatrane i usvajane odluke vezane uz financijsko poslovanje, normativne akte, upravljanje imovinom, provedbu projekata te druga pitanja važna za rad ustanove.

Na sjednicama su usvajani financijski izvještaji, doneseni brojni pravilnici i odluke vezane uz unutarnje uređenje i poslovanje, odlučivalo se o cijenama usluga te su davane suglasnosti za provedbu projekata, nabavu i sklapanje ugovora. Poseban naglasak stavljen je na osiguravanje zakonitog i učinkovitog rada ustanove te na daljnji razvoj kulturnih i edukativnih sadržaja.

Rad Upravnog vijeća odvijao se kontinuirano tijekom cijele godine, a donesene odluke pridonijele su stabilnom poslovanju i ostvarivanju ciljeva Kulturnog centra „Mato Lovrak“.

Broj sjednice i datum održavanja	Doneseni pravni akti
13. sjednica Upravnog vijeća (10.2.2025.)	<ul style="list-style-type: none"> <li>- Odluka o usvajanju Godišnjeg financijskog izvještaja Kulturnog centra „Mato Lovrak“ za 2024. godinu</li> <li>- Odluka o imenovanju službenika za informiranje Kulturnog centra „Mato Lovrak“</li> </ul>
14. Sjednica Upravnog vijeća (13.3.2025.)	<ul style="list-style-type: none"> <li>- Odluka o kriterijima za određivanje visine naknade stvarnih materijalnih troškova koji nastanu pružanjem informacije i troškova dostave informacije</li> <li>- Odluka o imenovanju osobe za unos i ažuriranje podataka na mrežnim stranicama Kulturnog centra „Mato Lovrak“</li> <li>- Pravilnik o postupku unutarnjih prijavljivanja nepravilnosti u Kulturnom centru „Mato Lovrak“</li> <li>- Odluka o imenovanju zamjenika za unutarnje prijavljivanje nepravilnosti u Kulturnom centru „Mato Lovrak“</li> <li>- Pravilnik o zaštiti na radu</li> <li>- Pravilnik o zaštiti od požara</li> <li>- Pravilnik o nagrađivanju zaposlenika Kulturnog centra „Mato Lovrak“</li> <li>- Pravilnik o korištenju elektroničke pošte i drugih oblika komunikacije</li> <li>- Pravilnik za upravljanje dokumentarnim gradivom (Popis dokumentarnog gradiva s rokovima čuvanja)</li> <li>- Odluka o izmjeni i dopuni Odluke o imenovanju službenika za zaštitu osobnih podataka u Kulturnom centru „Mato Lovrak“</li> <li>- Odluka o izmjeni i dopuni Pravilnika o prikupljanju, obradi i zaštiti osobnih podataka u Kulturnom centru „Mato Lovrak“</li> <li>- Odluka o davanju suglasnosti za kupnju traktor kosilice</li> <li>- Odluka o davanju suglasnosti za raspisivanje postupka javne nabave</li> </ul>
15. Sjednica Upravnog vijeća (28.5.2025.)	<ul style="list-style-type: none"> <li>- Odluka o davanju suglasnosti ravnateljici Kulturnog centra „Mato Lovrak“ za zakup šumskog zemljišta</li> <li>- Odluka o davanju suglasnosti za članstvo u Mrežu interpretacijskih centara MICeH</li> </ul>
16. Sjednica Upravnog vijeća (2.7.2025.)	<ul style="list-style-type: none"> <li>- Odluka o izmjeni i dopuni Odluke o upravljanju, povremenom zakupu, korištenju i davanju na uporabu objekte ŠRC Kukavica</li> <li>- Odluka o visini cijena ulaznica za vikend posjete u Kulturnom centru „Mato Lovrak“</li> </ul>
17. Sjednica Upravnog vijeća (31.7.2025)	<ul style="list-style-type: none"> <li>- Odluka o usvajanju polugodišnjeg financijskog izvještaja Kulturnog centra „Mato Lovrak“ za razdoblje od 1. siječnja do 30. lipnja 2025. godine</li> </ul>

18. Sjednica Upravnog vijeća (12.9.2025)	<ul style="list-style-type: none"> <li>-Usvajanje Izvještaja o radu Kulturnog centra „Mato Lovrak“ za 2024. godinu</li> <li>- Odluka o izmjeni i dopuni Odluke o cijenama usluga Kulturnog centra „Mato Lovrak“</li> <li>- Odluka o izmjeni Odluke o visini cijena ulaznica za vikend posjete Kulturnom centru „Mato Lovrak“</li> <li>- Odluka o davanju suglasnosti ravnateljici Kulturnog centra „Mato Lovrak“ za podnošenje zahtjeva za elektroenergetsku suglasnost i ugovaranje priključka za javnu rasvjetu na predmetnu cestu „Kukavica“</li> </ul>
19. Sjednica Upravnog vijeća (19.9.2025.)	- Odluka o usvajanju II. Izmjena i dopuna Financijskog plana za 2025. godinu.
20. Sjednica Upravnog vijeća (6.10.2025.)	<ul style="list-style-type: none"> <li>-Odluka o davanju suglasnosti ravnateljici Kulturnog centra „Mato Lovrak“ za potpisivanje dodatka ugovora o nabavi usluge izrade projektne dokumentacije (KLASA: 406-03/25-01/02; URBROJ: 2103-21-5-25-7)</li> <li>-Odluka o davanju suglasnosti na potpis bjanko zadužnice za Hrvatski zavod za zapošljavanje u svrhu provedbe mjere</li> <li>- Odluka o izmjenama i dopunama Pravilnika o unutarnjem ustrojstvu i sistematizaciji radnih mjesta Kulturnog centra „Mato Lovrak“</li> <li>- Odluka o davanju suglasnosti na potpis Sporazuma o suradnji s Veleučilištem u Virovitici</li> <li>-Odluka o uredovnim danima Kulturnog centra „Mato Lovrak“</li> </ul>
21. Sjednica Upravnog vijeća (28.10.2025.)	- Odluka o usvajanju Prijedloga Financijskog plana Kulturnog centra „Mato Lovrak“ za 2026. godinu i projekcije za 2026. i 2027. godinu.
22. Sjednica Upravnog vijeća (26.11.2025.)	- Odluka o usvajanju 3. Izmjene i dopune Financijskog plana Kulturnog centra „Mato Lovrak“ za 2025. godinu

Tijekom 2025. godine Upravno vijeće donosilo je i razmatralo ključne odluke vezane uz financijsko poslovanje, normativno uređenje te organizaciju rada ustanove. U prvom dijelu godine naglasak je bio na usvajanju Godišnjeg financijskog izvještaja za 2024. godinu, analizi stanja imovine i obveza te imenovanju osoba zaduženih za pojedina područja rada.

U istom razdoblju usvojen je niz pravilnika i odluka kojima su dodatno uređeni interni postupci, uključujući područja zaštite na radu i od požara, zaštite osobnih podataka, prijavljivanja nepravilnosti, službene komunikacije i upravljanja dokumentacijom. Također su donesene odluke vezane uz provedbu postupaka nabave i opremanje, čime su osigurani uvjeti za uredno i zakonito poslovanje ustanove.

U nastavku rada Upravno vijeće davalo je suglasnosti za raspolaganje imovinom i različite oblike suradnje, uključujući zakup zemljišta i uključivanje u stručne mreže. Posebna pozornost posvećena je upravljanju objektima i uslugama, uz donošenje odluka o izmjenama uvjeta korištenja te definiranju i prilagodbi cijena usluga i ulaznica.

Tijekom godine kontinuirano su razmatrani i usvajani financijski i programski dokumenti, među kojima polugodišnji financijski izvještaj, izmjene i dopune Financijskog plana za 2025. godinu te Izvještaj o radu za 2024. godinu.

U drugom dijelu godine donesene su i odluke o davanju suglasnosti za sklapanje ugovora i sporazuma, izmjenama internih akata te organizacijskim pitanjima, uključujući utvrđivanje uredovnih dana.

Kroz sve aktivnosti Upravno vijeće odgovorno je i kontinuirano obavljalo svoju upravljačku ulogu, a donesene odluke pridonijele su stabilnosti poslovanja, unapređenju organizacije rada i daljnjem razvoju Kulturnog centra „Mato Lovrak“.

### **3.3.LJUDSKI POTENCIJALI**

Obrazovna struktura zaposlenih u ustanovi je raznolika i obuhvaća sve ključne razine obrazovanja, što predstavlja čvrst temelj za kvalitetno i stabilno funkcioniranje. Među zaposlenima su zastupljene i niže razine obrazovanja – uključujući osobu bez završene srednje škole, osobu sa završenom osnovnom školom te osobu sa završenom trogodišnjom srednjom školom. Istodobno, četvero zaposlenih ima visokoškolsko obrazovanje (tri magistre i jedna sveučilišna specijalistica), čime čine većinu ukupnog broja zaposlenih (57,1%). Takav omjer ukazuje na relativno visoku razinu stručnosti unutar ustanove.

Dobna struktura zaposlenih obuhvaća raspon od 27 do 60 godina, pri čemu prosječna dob iznosi 47,1 godinu, a medijan 55 godina. Ukupno sedam zaposlenika čini uravnoteženu kombinaciju mlađih i starijih radnika, što omogućuje prijenos znanja, stabilnost u radu te istovremeno prilagodbu novim izazovima i zahtjevima radnog okruženja.

Ovakva uravnotežena obrazovna struktura omogućuje učinkovitu raspodjelu poslova i kvalitetno izvršavanje različitih radnih zadataka. Spoj praktičnih znanja, iskustva i stručnih kompetencija doprinosi svakodnevnom operativnom funkcioniranju, ali i uspješnom planiranju i provedbi složenijih programa i projekata. Zaposlenici različitih obrazovnih profila međusobno se nadopunjuju, čime se potiče suradničko radno okruženje, razmjena znanja i kontinuirani profesionalni razvoj. Takav pristup dodatno jača organizacijsku učinkovitost i omogućuje ustanovi da kvalitetno odgovori na raznolike potrebe svojih korisnika.

### **3.4. Korištenje mjera aktivnog zapošljavanja HZZ-a**

Tijekom 2025. godine Kulturni centar „Mato Lovrak“ aktivno je koristio mjere Hrvatskog zavoda za zapošljavanje (HZZ) s ciljem jačanja kadrovskih kapaciteta i unapređenja kvalitete rada ustanove. Kroz program Posao+, koji se odnosi na sufinanciranje zapošljavanja, omogućeno je zapošljavanje triju osoba do sredine godine, čime je osigurana dodatna podrška u svakodnevnom funkcioniranju ustanove. Uz navedeno, od travnja do listopada 2025. godine u provedbi mjera aktivne politike zapošljavanja sudjelovale su dvije osobe kroz program osposobljavanja na radnom mjestu. Ovaj oblik angažmana omogućio je stjecanje praktičnih znanja i radnog iskustva u stvarnom radnom okruženju, što je posebno važno za razvoj profesionalnih kompetencija i lakše pronalaženje zaposlenja.

Svaka od korisnica mjere Posao + bila je uključena u program u različitom trajanju, ovisno o vrsti mjere i razdoblju uključivanja. Dio korisnica sudjelovao je u programu u trajanju od jedne godine, u razdoblju od 2024. do 2025. godine, dok su druge, kroz mjeru osposobljavanja bile uključene tijekom 2025. godine u kraćem trajanju od šest mjeseci. Time je osigurana kontinuirana podrška njihovoj integraciji u radni proces te postupnom usvajanju potrebnih znanja i vještina. Kroz mentorski rad i svakodnevno sudjelovanje u aktivnostima ustanove, korisnice su imale priliku razvijati organizacijske, komunikacijske i stručne kompetencije relevantne za područje kulture.

Korištenje mjera HZZ-a pokazalo se kao važan alat u jačanju kadrovske stabilnosti i operativne učinkovitosti Kulturnog centra „Mato Lovrak“. Osim što doprinosi smanjenju nezaposlenosti i poticanju zapošljavanja, ovakav oblik suradnje omogućuje ustanovi fleksibilnije upravljanje ljudskim resursima te kvalitetniju provedbu kulturnih i edukativnih programa.

### **3.5. PROVEDENE JAVNE NABAVE**

Kulturni centar „Mato Lovrak“ je tijekom 2025. godine proveo postupak jednostavne nabave sukladno važećim zakonskim propisima i internim aktima Ustanove. Postupak je proveden transparentno, uz upućivanje poziva na dostavu ponuda zainteresiranim gospodarskim subjektima te osiguravanje jednakog tretmana svih ponuditelja. U ožujku 2025. godine pokrenut je postupak jednostavne nabave evidencijskog broja 1/2025 za izradu projektne dokumentacije za izgradnju građevine javne i društvene, odnosno pomoćne namjene na lokaciji

u blizini Mlin družbe Pere Kvržice u Veliki Grđevac. Predmet nabave obuhvaćao je izradu cjelokupne projektne dokumentacije potrebne za ishođenje dozvola, gradnju i opremanje planirane građevine, uključujući idejno rješenje, glavni i izvedbeni projekt te pripadajuće troškovnike.

Procijenjena vrijednost nabave iznosila je 12.500,00 eura s PDV-om, a kriterij za odabir najpovoljnije ponude bila je najniža cijena. Ponude su se dostavljale elektroničkim putem, u skladu s uvjetima iz dokumentacije o nabavi, do propisanog roka. Nakon provedenog postupka pregleda i ocjene ponuda te donošenja odluke o odabiru, kao najpovoljnija odabrana je ponuda ponuditelja Atelijer 3.14 d.o.o. iz Zagreb, s kojim je potom sklopljen ugovor o javnoj nabavi usluga, čime su osigurani preduvjeti za daljnju realizaciju planiranog infrastrukturnog zahvata.

Ovaj postupak jednostavne nabave predstavlja važan korak u daljnjem razvoju Kulturnog centra „Mato Lovrak“, posebice u kontekstu unapređenja turističke, edukativne i kulturne ponude lokaliteta uz Mlin družbe Pere Kvržice.

### **3.6. SKLOPLJENI UGOVORI U 2025. GODINI**

U okviru kulturno-umjetničkog programa realizirano je ukupno 8 ugovora o gostovanjima kazališnih predstava i suradnji s kazališnim kućama i družinama, među kojima se izdvajaju Kazališna družina Lectirum, Moruzgva, Hrvatsko narodno kazalište u Šibeniku i Teatar Gavran. Time je osigurana raznovrsna i kvalitetna kazališna ponuda namijenjena različitim dobnim skupinama i interesima publike.

Tijekom godine potpisani su i ugovori o suradnji s kreativnim i produkcijskim subjektima, uključujući Sunscript Mediaworks, obrt za jezične i kreativne usluge, kao i Too Cool Produkcija j.d.o.o. za potrebe snimanja i produkcije filma o Matu Lovraku. Također, s Ministarstvom kulture i medija Republike Hrvatske sklopljena je dva ugovora o sufinanciranju programa preko Javnog poziva za sufinanciranje javnih potreba u kulturi u 2025. godini, a odnose se na programe Kulturnog centra „3. Susret Lovrakovih pisaca“ i „Veliki i mali – 'ajmo u kazalište!“, čime je dodatno podržana realizacija kulturnih i edukativnih sadržaja.

U 2025. godini Kulturni centar „Mato Lovrak“ sklopio je velik broj ugovora koji odražavaju širok spektar djelatnosti ustanove i njezinu intenzivnu programsku i operativnu aktivnost. Poseban naglasak stavljen je na razvoj partnerskih odnosa, produkcijskih suradnji, autorskih i studentskih angažmana te ugovora o financiranju i licencama, koji su omogućili provedbu raznovrsnih programa i stabilno funkcioniranje ustanove.

Uz navedeno, sklopljeni su i ugovori o licencama te drugi ugovori nužni za redovno poslovanje, čime se osigurava pravna i operativna stabilnost rada. U segmentu najma također je ostvarena značajna aktivnost kroz korištenje ŠRC-a Kukavica, no ukupna ugovorna dinamika u 2025. godini ponajprije potvrđuje usmjerenost ustanove na jačanje kulturne ponude, razvoj suradničkih mreža i učinkovito upravljanje resursima.



### **3.7. NAJAM I KORIŠTENJE**

Projektna dokumentacija za rekonstrukciju ŠRC-a Kukavica Bjelovarsko-bilogorska županija je izradila i dovršila još u 2024. godini, čime su stvoreni svi potrebni preduvjeti za pokretanje planiranog investicijskog zahvata. Sljedeća faza realizacije projekta ovisi o osiguravanju odgovarajućeg izvora financiranja, odnosno prijavi na dostupne natječaje i programe sufinanciranja, nakon čega će biti moguće pristupiti samoj provedbi radova.

Do trenutka osiguravanja potrebnih sredstava, upravljanje objektom uređeno je važećim internim aktima. Naime, Upravno vijeće Kulturnog centra „Mato Lovrak“ na svojoj 12. sjednici, održanoj 16. prosinca 2024. godine, donijelo je Odluku o upravljanju, povremenom zakupu, korištenju i davanju na uporabu objekta ŠRC Kukavica. Navedenom odlukom definirani su uvjeti i način korištenja prostora, čime je osigurano njegovo kontinuirano i organizirano funkcioniranje u razdoblju do početka planirane rekonstrukcije.

## **4. OPERATIVNI PREGLED - PROJEKTI**

### **4.1. „Slušaj knjigu – riječ po rič“**

Tijekom 2025. godine Kulturni centar „Mato Lovrak“ proveo je projekt „Slušaj knjigu – riječ po rič“, financiran u okviru Programa prekogranične suradnje između Republike Hrvatske i Bosne i Hercegovine za 2025. godinu.

Kulturni centar „Mato Lovrak“ bio je vodeći partner projekta, dok je partner na projektu bila Udruga „Sretna škola“ iz Širokog Brijega. Projekt je bio usmjeren na jačanje prekogranične suradnje kroz kulturu i književnost, očuvanje i promociju književne baštine te razvoj suvremenih i pristupačnih formata kulturnih sadržaja za djecu, mlade, obrazovne djelatnike i širu javnost. Projekt je posebno pridonio kulturnoj koheziji, dostupnosti sadržaja i dugoročnom partnerstvu između hrvatske i bosanskohercegovačke strane.

Prilikom ove suradnje, obuhvaćene su aktivnosti razmjene iskustava, edukacije, nabave opreme, umrežavanja, postavljanja izložbe o Mati Lovraku, izrade i predstavljanja audio knjige s odabranim pjesmama A. B. Šimića, izrade projektno-tehničke dokumentacije, izrade web stranice s pripadajućim QR kodom te nabave knjižnog fonda.

Ukupna vrijednost projekta iznosila je 57.433,24 eura, uz sufinanciranje Ministarstva regionalnog razvoja i fondova EU u iznosu od 33.485,92 eura. Projekt je trajao od travnja do studenoga 2025. godine.

Osnovna ideja projekta bila je povezati književnu baštinu dvaju velikih autora – Mate Lovraka i Antuna Branka Šimića – s novim, suvremenim načinima njezina predstavljanja. Projektom se nastojalo književnost približiti publici ne samo kroz klasične oblike predstavljanja nego i kroz multimediju, pokretnu izložbu, audio sadržaje, terenska događanja i uključivanje djece i mladih u pojedine projektne aktivnosti. U tom smislu projekt je imao višestruku vrijednost: kulturnu, obrazovnu, društvenu i partnersku. Projekt je bio usmjeren na jačanje prekogranične suradnje, poticanje razmjene znanja, povećavanje dostupnosti kulturnih sadržaja i doprinošenju kvaliteti života te društvenoj revitalizaciji pograničnog prostora.

#### **a) Edukacija iz provedbe EU projekata i izvještavanja**

Prva projektna aktivnost odnosila se na zajedničku edukaciju iz provedbe EU projekata i izvještavanja. Edukacija je organizirana kao zajednička aktivnost vodećeg partnera i partnera, a sudjelovalo je ukupno šest sudionika – četiri zaposlenika Kulturnog centra „Mato Lovrak“ i dva člana Udruge „Sretna škola“. Program je proveden u online formatu, kroz ukupno 24 školska sata raspoređena u više interaktivnih sesija. Edukacija je bila usmjerena na unaprjeđenje stručnih kapaciteta zaposlenika za učinkovitu provedbu projekta, transparentno praćenje i pravodobno izvještavanje, s posebnim naglaskom na upravljanje projektnim ciklusom, usklađenost s pravilima EU fondova i osiguranje transparentnosti u svim fazama upravljanja projektom. Ova je aktivnost bila osobito važna jer je omogućila partnerima da ujednače znanja, osnaže kompetencije i stvore čvrstu provedbenu osnovu za sve daljnje aktivnosti. U praktičnom smislu, edukacija je zaposlenicima i partnerima omogućila bolje razumijevanje procesa planiranja, provedbe, administriranja i financijskog praćenja projekta. Sudionici su posebnu korist imali u dijelu koji se odnosi na planiranje proračuna i praktične izazove vođenja europskih projekata. Time je već na početku provedbe stvoren važan temelj za kvalitetnu i održivu realizaciju projektnih aktivnosti, ali i za buduće sudjelovanje ustanove i partnera u sličnim međunarodnim i prekograničnim inicijativama.

#### **b) Transfer znanja i vještina**

Središnji i najopsežniji dio projekta odnosio se na transfer znanja i vještina, odnosno na razvoj, izradu, predstavljanje i diseminaciju projektnih kulturnih sadržaja.

Ovo je uključivalo nekoliko ključnih pod aktivnosti: izradu pokretne izložbe o Mati Lovraku i kratkog filma o Mati Lovraku, izradu sadržajnog dijela izložbe i filma te izradu tehničkog dijela izložbe i multimedijских sadržaja.

Kulturni centar „Mato Lovrak“, kao vodeći partner, proveo je sve planirane aktivnosti vezane uz izradu pokretne izložbe posvećene životu i djelu Mate Lovraka, jednog od najvažnijih autora hrvatske dječje književnosti. Izložba je razvijena kao suvremeni, interaktivni i mobilni format, kako bi se kvaliteta i sadržaj mogli predstaviti širokom krugu posjetitelja na različitim lokacijama.

Cilj je bio stvoriti cjelovit, sadržajno kvalitetan i tehnički prilagodljiv postav koji povećava dostupnost kulturne baštine koju baštini Lovrakov stvaralački opus. Sadržaj izložbe obuhvatio je obradu biografskih i književnih materijala, pripremu interpretacijskih tekstova te selekciju arhivskih i vizualnih elemenata koji čine tematske cjeline postava. Sadržaj izložbe razvijen je u suradnji sa stručnjacima iz područja muzeologije, književnosti i knjižničarstva, čime je osigurana stručna utemeljenost i visoka razina kvalitete izložbenog narativa.

Poseban naglasak stavljen je na Lovrakova najpoznatija djela, uključujući „Vlak u snijegu“ i „Družbu Pere Kvržice“, ali i na njegovu dugogodišnju ulogu učitelja i odgojitelja djece. Na taj je način postignuta ravnoteža između književnog opusa i pedagoške dimenzije njegova rada.

U tehničkom smislu izložba je realizirana kroz osam modularnih panoa dimenzija 2,2 x 0,95 m, dizajniranih tako da budu lako prenosivi, jednostavni za montažu i prilagodljivi različitim prostorima. Sadržaj izložbe postavljen je s obje strane panoa, a svaki se dva panoa mogu spojiti u oblik koji se otvara poput knjige. Ovakvo rješenje omogućilo je stvaranje reprezentativnog, ali i funkcionalnog postava koji može gostovati u obrazovnim, kulturnim i društvenim prostorima.

Panoi su dizajnirani suvremeno, uz kombinaciju informativnih tekstova, arhivskih fotografija, ilustracija i grafičkih elemenata prilagođenih muzejskoj prezentaciji. Panoi prikazuju tematske cjeline o Lovrakovu životu i radu, uključujući djetinjstvo i obiteljsko okruženje, školovanje, ratno iskustvo, učiteljski i književni rad te kasnije razdoblje njegova života. Vizualni materijali pokazuju da je izložba bila osmišljena kronološki i pregledno, s naglašenom edukativnom komponentom.

### c) Kratki biografski film o Mati Lovraku

Uz pokretnu izložbu, u okviru iste aktivnosti izrađen je i kratki biografski film o Mati Lovraku, u trajanju od 7 minuta, namijenjen kao dodatni multimedijски sloj projekta i kao način da se Lovrakov život i djelo približe novim generacijama.

Film je posvećen Lovrakovu životu i djelu od najranijih dana sve do smrti, a osobita vrijednost filma je u tome što je nastojao spojiti dokumentarnu i interpretativnu komponentu. Snimanje je provedeno na autentičnim lokacijama: u Velikom Grđevcu – u Lovrakovu centru, u područnoj školi u Sasovcu te u Bjelovaru.

U filmu su kao glumci statisti sudjelovali učenici Osnovne škole Mate Lovraka iz Velikog Grđevca, KUD Mate Lovraka Veliki Grđevac, Udruga žena „Hrvatsko srce“, djelatnice Kulturnog centra „Mato Lovrak“, dok je glavnu ulogu imao interpretator, novinar i voditelj Slaven Klobučar.

Kako bi film što vjernije prikazao razdoblje u kojem je živio i stvarao Mato Lovrak, djeca su bila odjevena u narodne nošnje, kako bi izgledom što više podsjećala na nekadašnje generacije učenika.

Škola u Sasovcu odabrana je zbog prikladnosti i autentičnosti prostora za snimanje scena iz Lovrakova vremena. Fotografska dokumentacija snimanja filma prikazuje djecu u kostimima i nošnjama uz željezničku kompoziciju i u prostoru koji priziva povijesni ambijent, što potvrđuje pažljivo osmišljenu vizualnu interpretaciju Lovrakove epohe.

Na jednoj fotografiji vidljiv je kadar djece uz vlak, a na drugoj grupna scena s djecom i odraslima ispred parne lokomotive, što upućuje na snažnu simboličku poveznicu s Lovrakovim svijetom i motivima iz njegove književnosti.

Ovaj kratki film bio je važan rezultat projekta jer je spojio kulturnu interpretaciju, edukaciju i participaciju djece. Time projekt nije ostao samo na predstavljanju književne baštine kao gotovog sadržaja, nego je omogućio da djeca i mladi aktivno sudjeluju u njezinoj suvremenoj



interpretaciji. Ujedno je stvoren vrijedan multimedijски materijal za daljnju upotrebu u programima Kulturnog centra.

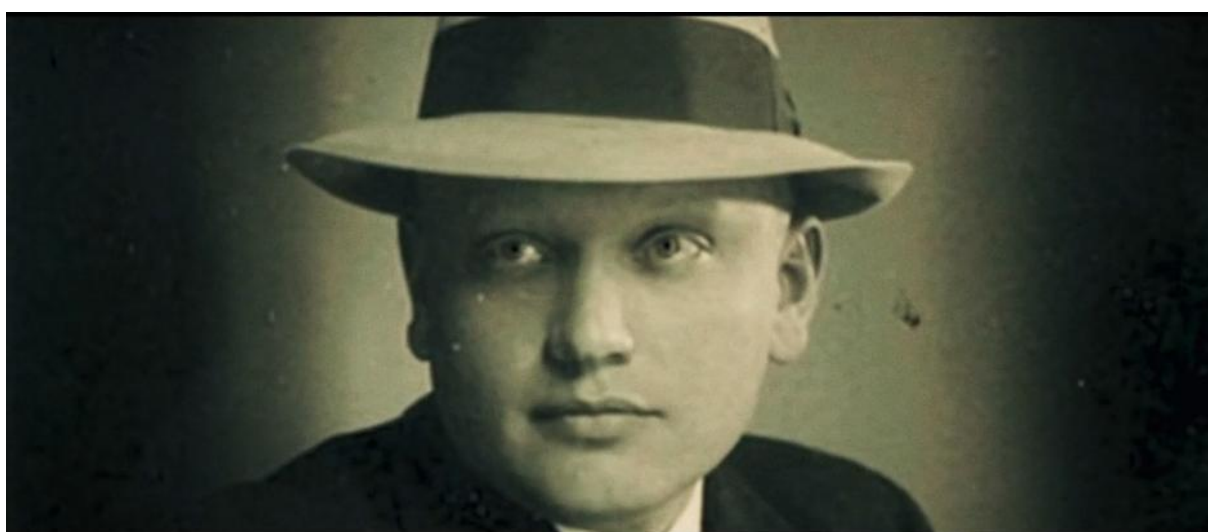

*Slika 3. Isječci iz filma o Mati Lovraku*

#### **d) Studijska putovanja i zajednička gostovanja**

Ovim projektom ostvarena su dva studijska putovanja, koja su ujedno bila i važni javni projektni događaji te prilike za izravno predstavljanje rezultata projekta publici u Hrvatskoj i Bosni i Hercegovini.

#### **e) Studijsko putovanje članova Udruge „Sretna škola“ u Veliki Grđevac, Bjelovar i Grubišno Polje**

Krajem rujna 2025. realizirano je studijsko putovanje članova Udruge „Sretna škola“ u Veliki Grđevac, tijekom kojega je projekt predstavljen najprije u Gimnaziji Bjelovar, a zatim i u kinodvorani Centra za kulturu i informiranje dr. Franjo Tuđman u Grubišnom Polju.

U Bjelovaru je predstavljena audio zbirka poezije A. B. Šimića „27 preobraženja“, a ujedno je postavljena i izložba o Mati Lovraku.

U Grubišnom Polju književni susret održan je pred srednjoškolcima, koji su nakon predstavljanja zbirke sudjelovali u raspravi o doživljaju Šimićevih pjesama i važnosti književnosti u svakodnevici.

U Gimnaziji Bjelovar otvorena izložba o Mati Lovraku, a predstavljena je i audio zbirka sa 27 Šimićevih pjesama, povodom 100. godišnjice smrti Antuna Branka Šimića. Program je okupio oko 60 sudionika. Sljedećeg dana program je nastavljen u Grubišnom Polju, čime je projekt dobio dodatni doseg i izvan matične ustanove. Ovi događaji pokazali su da projekt nije bio zatvoren unutar institucionalnog okvira, nego se aktivno predstavljao javnosti, osobito mladima i školama.



*Slika 5. Predstavljanje izložbe o Mati Lovraku*



*Slika 6. Predstavljanje audio zbirke u Grubišnom Polju*



*Slika 4. Izložba o Mati Lovraku*



#### **f) Završno studijsko putovanje i gostovanje u Širokom Brijegu**

Drugo studijsko putovanje bilo je usmjereno prema partnerima u Bosni i Hercegovini. Zadnja zajednička aktivnost bilo je upravo putovanje vodećeg partnera u Široki Brijeg, gdje je u prostoru Prve osnovne škole Široki Brijeg održan završni događaj projekta. Tom je prilikom svečano postavljena pokretna izložba o Mati Lovraku te predstavljena audio knjiga pjesama A. B. Šimića „27 preobraženja“. Događaj je okupio oko 80 djece te postavio temelj za buduću suradnju partnera. Događaj u Širokom Brijegu imao snažnu javnu i edukativnu dimenziju. U Prvoj osnovnoj školi u Širokom Brijegu organizirana je književna večer i završna prezentacija projekta. Publiku su činili učenici, nastavnici, kulturni djelatnici i drugi uzvanici. Fotografije pokazuju ispunjen školski prostor, publiku u pratnji nastavnika i gostiju, učenike koji recitiraju i sudjeluju u programu, zbor ili glazbeni dio programa te stol s pripremljenim poklon-paketima i audio izdanjima. Ovim događajem Lovrak i Šimić povezali su djecu, a završni projektni rezultat približen je mlađoj publici kroz izložbu, audio zbirku, recitacije učenika, glazbeni nastup i podjelu primjeraka sudionicima. Time je završni događaj imao i simboličnu vrijednost: projekt je upravo u prostoru škole, među djecom i mladima, pokazao smisao svoje osnovne ideje – približiti književnost novim naraštajima na pristupačan i suvremen način.



*Slika 7. Završni događaj projekta "Slušaj knjigu - riječ po rič" u Širokom Brijegu*

#### 4.1.1. Audio zbirka poezije A. B. Šimića

Audio zbirka „27 preobraženja“ predstavljena je u više navrata: u Bjelovaru, u Grubišnom Polju te u Širokom Brijegu, a na završnom događaju u BiH bila je jedan od središnjih sadržaja programa. Na projekcijskom platnu u Grubišnom Polju vidljiv je vizual audio knjige s naslovom „A. B. Šimić – pjesme“, što potvrđuje multimedijски i promotivni karakter ove sastavnice projekta.

Jedan od ciljeva bio je upravo izrada i predstavljanje audio knjige s odabranim pjesmama A. B. Šimića, čime se književna baština približava publici i u zvučnom, dostupnijem obliku. Audio zbirka zamišljena je kao izdanje sa 27 Šimićevih pjesama, pripremljeno povodom 100. godišnjice pjesnikove smrti. Posebno je važno što se ovim sadržajem projekt nije zadržao samo na jednoj književnoj osobnosti nego je uspostavio poveznicu između dvaju velikih književnih imena – Lovraka i Šimića – te time dodatno proširio kulturni i obrazovni doseg projekta.



*Slika 8. Audio zbirka A.B. Šimića "27 preobraženja"*

Aktivnosti promidžbe i vidljivosti provedene su sukladno planiranim ciljevima te da su doprinijele informiranju ciljnih skupina i podizanju svijesti o važnosti očuvanja književne baštine Mate Lovraka.

Tijekom projekta ostvareno je 10 medijskih objava, uključujući članke, najave i priopćenja za medije, objavljene u lokalnim i regionalnim tiskanim medijima te na internetskim portalima.

Također su izrađena dva promotivna banera, korištena na svim projektnim događanjima, a projekt je sustavno komuniciran i putem službenih digitalnih platformi Kulturnog centra „Mato Lovrak“, s redovitim objavljivanjem najava događanja, fotografija s aktivnosti, informacija o rezultatima i sadržaja posvećenih očuvanju književne i kulturne baštine. Jedan od važnih promotivnih alata je baner projekta, na kojem su istaknuti naziv projekta, partneri, financijski okvir i glavne aktivnosti.

Projekt je ostvario značajnu medijsku prisutnost, uključujući izvještavanje nacionalne televizije povodom premijere filma i otvorenja izložbe te objave lokalnih i regionalnih portala o aktivnostima u Širokom Brijegu. Time je projekt dobio dodatnu javnu potvrdu i doprinos vidljivosti ustanove, partnera i projektnih rezultata.



#### **4.1.2. Završni događaj: premijera filma i otvorenje izložbe u Velikom Grđevcu**

Posebno mjesto u provedbi projekta zauzima premijera kratkometražnog filma o Mati Lovraku i otvorenje izložbe o njegovu stvaralaštvu, održani u Domu kulture u Velikom Grđevcu.

Događaj je organiziran u sklopu projekta „Slušaj knjigu – riječ po rič“ te je predstavljao priliku da se javnost zajednički prisjeti autora koji je obilježio djetinjstvo brojnih generacija i ostavio neizbrisiv trag u hrvatskoj književnosti za djecu.

Početno javno predstavljanje izložbe održano je u Kulturnom centru „Mato Lovrak“ u Velikom Grđevcu, prije završnog predstavljanja u Širokom Brijegu. Isto tako, pokretna izložba bila postavljena na dvije ključne lokacije: u Kulturnom centru „Mato Lovrak“ u Velikom Grđevcu te u Prvoj osnovnoj školi u Širokom Brijegu.



*Slika 9. Snimanje filma o Mati Lovraku*

#### **4.1.3. Značaj projekta za Kulturni centar „Mato Lovrak“ i lokalnu zajednicu**

Projekt „Slušaj knjigu – riječ po rič“ imao je višestruk značaj za Kulturni centar „Mato Lovrak“. Prije svega, dodatno je učvrstio ulogu ustanove kao vodeće institucije u interpretaciji i promociji baštine Mate Lovraka, ali i kao pouzdanog partnera u prekograničnim kulturnim projektima.

Kroz projekt su stvoreni trajni sadržaji i resursi: pokretna izložba, kratki film, audio zbirka, promotivni materijali i tehnička oprema. Time je Kulturni centar „Mato Lovrak“ dobio kvalitetan projektni rezultat, ali i infrastrukturu koja će se moći koristiti u narednim godinama za daljnje programe, gostovanja i edukativne aktivnosti.

Projekt je istodobno imao velik utjecaj na lokalnu zajednicu jer je uključio djecu, učenike, nastavnike, kulturne djelatnike, partnere i širu javnost. Kroz javna predstavljanja, gostovanja i medijsku prisutnost povećana je vidljivost književne baštine, a kulturni sadržaji učinjeni su dostupnijima i zanimljivijima različitim dobnim i društvenim skupinama.

Završno izvješće posebno ističe da Projekt je doprinio dostupnosti informacija novim generacijama na moderan način, ujedinio lokalno stanovništvo i ojačao prekograničnu suradnju. U partnerskom smislu projekt je dodatno osnažio suradnju između Kulturnog centra „Mato Lovrak“ i Udruge „Sretna škola“ iz Širokog Brijega. Kroz zajedničke edukacije, studentska putovanja, kulturne programe i završni događaj stvoren je čvrst temelj za buduće zajedničke inicijative. To je osobito važno jer projekt nije ostao na formalnom partnerstvu, nego je suradnja

zaživjela kroz konkretne susrete, zajednički rad i razmjenu iskustava u Hrvatskoj i Bosni i Hercegovini.

Projekt „Slušaj knjigu – riječ po rič“ jedna je od najvažnijih aktivnosti Kulturnog centra „Mato Lovrak“ u 2025. godini. Riječ je o sadržajno bogatom, partnerski snažnom i javno vidljivom projektu koji je uspješno povezao književnu baštinu, edukaciju, suvremene formate kulturne prezentacije i međunarodnu suradnju. Tijekom provedbe ostvareni su svi ključni planirani rezultati: provedena je edukacija za partnere, izrađena je pokretna izložba o Mati Lovraku, snimljen je kratki biografski film, predstavljena je audio zbirka poezije A. B. Šimića, nabavljena je potrebna oprema te su provedene brojne aktivnosti promidžbe i javnog predstavljanja.

Projekt je potvrdio da Kulturni centar „Mato Lovrak“ može uspješno provoditi složene prekogranične projekte, razvijati nove interpretacijske formate i istodobno ostati čvrsto povezan s lokalnom zajednicom, djecom, školama i kulturnim partnerima. U tom smislu „Slušaj knjigu – riječ po rič“ nije bio samo projekt u administrativnom smislu, nego i primjer kako se kulturna baština može suvremeno interpretirati, dijeliti i pretvarati u živu vrijednost zajednice.

#### 4.2. „Veliki i mali ajmo u kazalište“

Uz sufinanciranje Ministarstva kulture i medija, Općine Veliki Grđevac te vlastitim sredstvima, Kulturni centar je pokrenuo projekt „Veliki i mali – ajmo u kazalište!“.

Tijekom 2025. godine Kulturni centar Mato Lovrak proveo je projekt „Veliki i mali, 'ajmo u kazalište“, s ciljem osiguravanja kontinuirane dostupnosti profesionalnih kazališnih programa stanovnicima Velikog Grđevca i okolnih naselja te razvoja kazališne publike svih dobnih skupina.

Projekt je realiziran kroz razdoblje od ožujka do prosinca 2025. godine, a programske aktivnosti započele su 27. ožujka 2025. godine, na Svjetski dan kazališta, čime je dodatno naglašena važnost kazališne umjetnosti i osigurana vidljivost projekta u javnosti.

U okviru projekta ukupno je realizirano 8 kazališnih izvedbi, dok dvije planirane predstave nisu održane zbog objektivnih okolnosti (bolest odnosno spriječenost izvođača). Program je bio podijeljen na proljetni i jesenski ciklus, čime je osigurana ravnomjerna dostupnost kulturnih sadržaja tijekom cijele godine.



*Slika 10. Kazališna predstava*

U proljetnom dijelu programa, 27. ožujka 2025. godine, izvedene su dvije predstave:

- dječja predstava „Mama je kriva za sve“ (Pučko otvoreno učilište Velika Gorica), namijenjena osnovnoškolskoj publici,
- predstava za odrasle „Sretni ljudi“ (Kazališna družina Lectirum).

Nastavak proljetnog programa održan je 3. travnja 2025. godine izvedbom monodrame „Vla Vla Vlajland“ (Kazalište Moruzgva).

Jesenski dio programa realiziran je kroz pet predstava:

- „Zabranjeno smijanje“ – 16.10.2025. (Teatar Gavran)
- „Grga Čvarak“ – 23.10.2025. (Pučko otvoreno učilište Velika Gorica)
- „Stilske vježbe“ – 06.11.2025. (Teatar igre Vinkovci)
- „Stambeno pitanje“ – 19.11.2025. (Pučko otvoreno učilište Velika Gorica)
- „Bjelobradi nosi darove“ – 14.12.2025. (Teatar Gavran)

Program je obuhvatio predstave za djecu i odrasle, različitih žanrova i tematskih usmjerenja, čime je osigurana raznolikost sadržaja i prilagođenost širokom spektru korisnika. Ukupno je u provedbi projekta sudjelovalo 25 izvođača i sudionika programa, dok je prosječna posjećenost iznosila oko 120 gledatelja po izvedbi.

Ukupan broj korisnika koji su prisustvovali predstavama iznosio je 1007 posjetitelja, pri čemu su sve predstave bile dostupne bez naplate ulaznica, što je dodatno doprinijelo dostupnosti kulturnih sadržaja lokalnom stanovništvu.

Projekt je financiran sredstvima Ministarstva kulture i medija Republike Hrvatske u iznosu od 5.000,00 EUR te sredstvima Općine Veliki Grđevac u jednakom iznosu, čime je ukupni proračun projekta iznosio 10.000,00 EUR. Sredstva su utrošena sukladno planu, primarno za troškove gostovanja kazališnih kuća (naknade za izvedbe predstava).



*Slika 11. Dječja kazališna predstava*

Suradnja s kazališnim kućama provedena je u skladu s ugovorenom dinamikom, a u realizaciju programa aktivno su bile uključene i lokalne odgojno-obrazovne institucije, čime je osigurana dobra organizacija i visoka razina posjećenosti. Projekt je bio popraćen medijskim objavama tijekom ožujka i travnja 2025. godine, čime je dodatno promoviran program i rad Kulturnog centra Mato Lovrak te potaknut interes šire javnosti za sudjelovanje u kulturnim sadržajima. Provedbom projekta u potpunosti su ostvareni planirani ciljevi – povećana je dostupnost kazališnih sadržaja, potaknuto sudjelovanje djece, mladih i odraslih u kulturnim aktivnostima te ojačana uloga Kulturnog centra Mato Lovrak kao ključnog nositelja kulturnog života u lokalnoj zajednici. Zaključno, projekt „Veliki i mali, 'ajmo u kazalište“ uspješno je realiziran u skladu s planiranim aktivnostima i financijskim okvirom, uz značajan interes publike i vidljive pozitivne učinke na razvoj kulturne publike i decentralizaciju kulturnih sadržaja.



*Slika 12. Posjećenost kazališnih predstava*

#### **4.3. Pilot projekt Ministarstva demografije sufinanciranja slobodnih aktivnosti za predškolsku djecu i djecu od 1. do IV. razreda na području Općine Veliki Grđevac**

Na poticaj Kulturnog centra „Mato Lovrak“ Općina Veliki Grđevac prijavila se na Javni poziv Ministarstva demografije za sufinanciranje slobodnih aktivnosti. Kulturni centar u potpunosti je pripremao projektnu prijavu, i izvještaje o provedbi projekta tijekom cijelog izvještajnog razdoblja od 20. rujna 2024. do 3. srpnja 2025. godine. Radionice su financirane kroz Javni poziv jedinicama lokalne samouprave za sufinanciranje provedbe edukativnih, kulturnih i sportskih aktivnosti djece predškolske dobi i djece nižih razreda Ministarstva demografije i useljništva, a svrha pilot projekta je financijsko rasterećenje obitelji s predškolskom i osnovnoškolskom djecom. Također, cilj je poticanje jednakog uključivanja i povećanja obuhvata djece koja sudjeluju u edukativnim, kulturnim i sportskim aktivnostima na području cijele Republike Hrvatske, što pridonosi njihovom cjelokupnom razvoju i obrazovanju. Općina Veliki Grđevac za provedbu svog projektnog prijedloga dobila je 22.725,00 eura, a u radionice je uključeno gotovo stotinu djece.

Kulturni centar proveo je tri aktivnosti: „VideoAvanturu“, „Čarobni kist“ i „Male istraživače“.

Radionice engleskog jezika provodio je Centar za cjeloživotno učenje Bjelovar, a Udruga „Supersportaš“ provela je sportske radionice.

Provedba aktivnosti započela je krajem rujna 2024. godine, nakon najave projekta u medijima tijekom srpnja i kolovoza 2024., čime je osigurana informiranost javnosti i pravovremeno uključivanje djece u programe.

Početkom studenoga 2024. godine započela je operativna provedba radionica, o čemu su izvijestili i lokalni mediji, ističući velik interes djece i roditelja za sudjelovanje u aktivnostima. U okviru svoje uloge provoditelja, Kulturni centar Mato Lovrak realizirao je tri ključne edukativne aktivnosti:

##### **a) Mali istraživači: Putovanje kroz vrijeme (20.09.2024. – 03.07.2025.)**

Edukativni program „Mali istraživači: Putovanje kroz vrijeme“ provodio se u razdoblju od 20. rujna 2024. do 3. srpnja 2025. godine kao dio pilot projekta sufinanciranog kroz Javni poziv jedinicama lokalne samouprave za provedbu edukativnih, kulturnih i sportskih aktivnosti djece. Nositelj projekta bila je Općina Veliki Grđevac, dok je Kulturni centar „Mato Lovrak“ sudjelovao kao provoditelj jedne od edukativnih aktivnosti.



Program je bio namijenjen učenicima nižih razreda osnovne škole, a sudjelovalo je ukupno 12 polaznika. Aktivnosti su se odvijale jednom tjedno u trajanju od dva školska sata, kroz ukupno 27 susreta.

Kroz program su djeca na interaktivan i iskustven način upoznivala kulturnu baštinu, običaje i tradiciju Bjelovarsko-bilogorskog kraja. Aktivnosti su uključivale izradu tradicijskih rukotvorina, učenje starih igara i pjesama, upoznavanje s narodnim nošnjama i običajima kroz godišnja doba, kao i simulacijske igre poput arheoloških iskopavanja. Poseban naglasak stavljen je na praktičan rad i aktivno sudjelovanje djece, čime se poticala kreativnost, timski rad i razvoj istraživačkog duha.

Program je uključivao i terenske aktivnosti, među kojima se ističu posjeti Lovrakovom centru, Spomen sobi Mate Lovraka te drugim relevantnim lokacijama. Završni susret održan je 3. srpnja 2025. godine, kada su predstavljeni radovi nastali tijekom provedbe aktivnosti.

Sudjelovanjem u ovom pilot projektu Kulturni centar „Mato Lovrak“ doprinio je razvoju dostupnih edukativnih sadržaja za djecu u lokalnoj zajednici, osobito u ruralnom području, te potvrdio važnost ovakvih programa u poticanju kreativnosti, učenja i očuvanja kulturne baštine.



*Slika 13. Mali istraživači – Putovanje kroz vrijeme*



*Slika 14. Mali istraživači – Putovanje kroz vrijeme*

#### **b) Radionica filmskog stvaralaštva (28.09.2024. – lipanj 2025.)**

Radionica je započela krajem rujna 2024. godine i provodila se kroz strukturirane susrete tijekom školske godine. Kulturni centar Mato Lovrak osigurao je stručnu provedbu aktivnosti kroz upoznavanje djece s osnovama filmske umjetnosti i produkcije.

Djeca su aktivno sudjelovala u svim fazama stvaranja audiovizualnih sadržaja – od ideje i scenarija do snimanja i montaže. Poseban naglasak stavljen je na praktičan rad i razvoj kreativnog izražavanja. Tijekom provedbe organiziran je i edukativni posjet Hrvatskoj radioteleviziji (travanj 2025.), o čemu su izvijestili mediji, čime su djeca dobila uvid u profesionalno okruženje medijske produkcije.



*Slika 15. Radionica filmskog stvaralaštva*

### **c) Likovna radionica (rujan 2024. – srpanj 2025.)**

Likovna radionica provodila se kroz ciklus mjesečnih susreta tijekom cijelog projektnog razdoblja. Aktivnosti su uključivale rad s različitim likovnim tehnikama i materijalima, a tematski su bile povezane s lokalnom kulturnom baštinom i opusom Mate Lovraka.

Tijekom siječnja 2025. godine mediji su izvještavali o uspješnosti radionice, posebno ističući kreativne radove djece inspirirane likom i djelom Mate Lovraka. Dio aktivnosti provodio se i na otvorenom prostoru, čime je dodatno potaknuto promatranje prirode i razvoj estetske percepcije.

Tijekom provedbe aktivnosti Kulturni centar Mato Lovrak kontinuirano je osiguravao organizacijsku, stručnu i logističku podršku, uključujući pripremu prostora, koordinaciju termina, komunikaciju s roditeljima te promociju aktivnosti putem vlastitih kanala i medija.

Aktivnosti Centra bile su redovito praćene u medijima (siječanj, travanj 2025.), čime je dodatno povećana vidljivost projekta i njegov značaj za lokalnu zajednicu.

Sve aktivnosti Kulturnog centra Mato Lovrak završene su zajedničkom završnom prezentacijom održanom 3. srpnja 2025. godine, na kojoj su predstavljeni rezultati rada djece – izložba likovnih radova, projekcija filmova i prezentacija edukativnih sadržaja nastalih tijekom programa.



Kroz provedene aktivnosti Kulturni centar Mato Lovrak značajno je doprinio ostvarenju ciljeva projekta, osobito u segmentu razvoja kulturnih i kreativnih kompetencija djece, jačanja lokalnog identiteta te dostupnosti kvalitetnih izvanškolskih sadržaja u ruralnoj sredini.



*Slika 16. Likovna radionica*

#### **4.4. Sudjelovanje u Erasmus+ programu – mobilnost u Dublinu (Irska)**

Kulturni centar Mato Lovrak sudjelovao je u Erasmus+ programu mobilnosti u razdoblju od 20. do 25. listopada 2025. godine u Dublinu, Irska. Na edukaciji su sudjelovale tri djelatnice Centra: ravnateljica Zvezdana Galkowski, voditeljica Lovrakovog centra Helena Lovrak i voditeljica Odjela za interpretaciju kulturne baštine, istraživanje i edukaciju Kristina Dushaj.

Riječ je o prvom sudjelovanju Kulturnog centra Mato Lovrak u Erasmus+ programu, čime je započet proces internacionalizacije rada ustanove te jačanja profesionalnih kompetencija zaposlenika kroz međunarodnu suradnju i razmjenu znanja.

### **a) Opis aktivnosti i sadržaj edukacije**

Edukacijski program u Dublinu bio je usmjeren na povezivanje kulturne baštine, interpretacije i suvremenih metoda učenja, s posebnim naglaskom na primjenu digitalnih alata i umjetne inteligencije u kulturnom sektoru.

Tijekom mobilnosti sudionice su sudjelovale u nizu strukturiranih aktivnosti koje su obuhvaćale:

- obradu tema iz irske povijesti i identiteta (Velika glad i Uskršnji ustanak 1916. godine),
- rad s vizualnim materijalima kroz metode istraživačkog i problemskog učenja,
- primjenu metodologija poput *See, Think, Wonder* i *Parts, People, Interactions*,
- analizu umjetničkih djela i kulturnih objekata kroz interpretativni pristup,
- galerijsko učenje i razvoj empatije kroz interpretaciju povijesnih likova.

Poseban naglasak stavljen je na korištenje umjetne inteligencije u kulturnom radu, pri čemu su sudionice:

- izrađivale narative koji povezuju stvarne i fiktivne elemente,
- generirale vizualni sadržaj temeljen na pričama,
- koristile digitalne alate za istraživanje, prezentaciju i interakciju s publikom.

U radu su korištene suvremene digitalne platforme i alati kao što su Mentimeter, Google AI Studio, NotebookLM, JeopardyLabs, HailuoAI Video i ChatterPix, čime su razvijene konkretne digitalne i komunikacijske vještine primjenjive u radu kulturnih institucija.

Rezultati i stečene kompetencije

Sudjelovanjem u mobilnosti djelatnice Kulturnog centra Mato Lovrak unaprijedile su:

- interpretativne kompetencije u području kulturne i povijesne baštine,
- digitalne vještine, osobito u primjeni umjetne inteligencije,
- sposobnost razvoja interaktivnih i participativnih programa za publiku,
- kompetencije u području storytellinga i vizualne interpretacije sadržaja,
- komunikacijske i timske vještine kroz međunarodnu suradnju.

Stečena znanja omogućuju razvoj suvremenijih pristupa u prezentaciji kulturnih sadržaja, s naglaskom na aktivno uključivanje publike, kritičko promišljanje i kreativno izražavanje.

Primjena rezultata u radu ustanove

Rezultati mobilnosti već su integrirani u redovni rad Kulturnog centra Mato Lovrak kroz:

- primjenu novih metoda interpretacije u edukativnim programima,
- razvoj interaktivnih radionica koje uključuju digitalne alate,
- jačanje pristupa koji potiču sudjelovanje publike i dijalog,

- prijenos znanja na ostale zaposlenike putem internih sastanaka i planiranja aktivnosti.

Na ovaj način ostvareni su pozitivni učinci i na zaposlenike koji nisu izravno sudjelovali u mobilnosti, kao i na krajnje korisnike programa.

#### **b) Organizacijski i financijski aspekt**

Mobilnost je provedena u okviru Erasmus+ programa, pri čemu su osnovni troškovi (edukacija, put i smještaj) financirani iz projektnih sredstava. Do manjeg odstupanja u proračunu došlo je zbog promjene destinacije edukacije – inicijalno planirani program u Grčkoj zamijenjen je programom u Irskoj zbog organizacijske neizvjesnosti, što je rezultiralo povećanim troškovima koje je ustanova djelomično pokrila vlastitim sredstvima.

Sudjelovanje u Erasmus+ mobilnosti u Dublinu predstavljalo je značajan iskorak u razvoju Kulturnog centra Mato Lovrak. Projekt je doprinio jačanju kapaciteta ustanove za razvoj inovativnih, digitalno podržanih i interpretativno utemeljenih kulturnih programa, te postavio temelje za daljnje sudjelovanje u međunarodnim projektima i suradnjama.



*Slika 17. Erasmus+ edukacija djelatnika*

## 4.2.MANIFESTACIJE

### 4.2.1. Treći susret Lovrakovih pisaca

Kulturni centar Mato Lovrak u 2025. godini proveo je treće izdanje književne manifestacije „Lovrakovi pisci“, koja je održana 21. ožujka 2025. godine u Domu kulture Mato Lovrak i prostoru Lovrakovog centra u Velikom Grđevcu. Priprema manifestacije započela je u razdoblju listopad – studeni 2024. godine, kada su osnovne škole na području Bjelovarsko-bilogorske županije, škole koje nose ime Mate Lovraka, kao i druge odgojno-obrazovne ustanove i knjižnice, pravovremeno informirane o planiranom održavanju događanja. U razdoblju siječanj – veljača 2025. godine provedene su aktivnosti slanja službenih poziva i prijavnica, zaprimanja prijava sudionika te detaljne razrade i organizacije programskih sadržaja.



Slika 18. Treći susret Lovrakovih pisaca

Program manifestacije realiziran je u cijelosti prema planiranom rasporedu dana 21. ožujka 2025. godine.

Okupljanje sudionika započelo je u 9:30 sati, nakon čega je u 10:00 sati održan književni susret s Lovrakovim piscima u Domu kulture Mato Lovrak. U susretu su sudjelovale književnice i dobitnice nagrade „Mato Lovrak“ – Snježana Babić Višnjić, Sanja Polak i Martina Majić, koje su kroz moderirani razgovor predstavile svoj rad, iskustva i književno stvaralaštvo te odgovarale na pitanja sudionika.

U 11:30 sati sudionici su organizirano upućeni u Lovrakov centar, gdje su od 12:00 sati započele radionice kreativnog izražavanja. Prvi dio radionica održan je od 12:00 do 13:00 sati, nakon čega je uslijedila pauza za ručak. Drugi dio radionica nastavljen je u 14:00 sati i trajao je do 15:30 sati. Radionice su obuhvatile sadržaje kreativnog pisanja, ilustracije i pripovijedanja, a provodile su se uz stručno vodstvo književnika i edukatora. Aktivnosti su bile usmjerene na razvoj vještina pisanja, naracije, vizualnog izražavanja i javnog nastupa kod djece i mladih. Nakon završetka radionica, sudionici su se u 16:00 sati vratili u Dom kulture Mato Lovrak gdje je održan završni kulturni program, uključujući kazališnu predstavu „Dnevnik Pauline P.“. Manifestacija je službeno zatvorena u 17:00 sati.

Organizaciju i provedbu manifestacije koordinirao je Kulturni centar Mato Lovrak u suradnji s Hrvatskim društvom književnika za djecu i mlade, dok su pokrovitelji događanja bili Bjelovarsko-bilogorska županija i Općina Veliki Grđevac, uz financijsku potporu Ministarstva kulture i medija Republike Hrvatske.

Vidljivost manifestacije osigurana je kroz pravovremene najave u medijima tijekom ožujka 2025. godine te objave nakon održavanja događanja, čime je dodatno promoviran rad Kulturnog centra Mato Lovrak i povećan interes javnosti za sudjelovanje u sličnim programima.

Provedbom manifestacije ostvareni su planirani ciljevi – osigurano je aktivno sudjelovanje djece i mladih u književnim i edukativnim sadržajima, potaknuto je njihovo zanimanje za čitanje i kreativno pisanje te omogućena neposredna interakcija s književnicima. Manifestacija je provedena u skladu s planiranim vremenskim okvirom i programom, bez značajnih



odstupanja, te predstavlja važan segment godišnjeg programa rada Kulturnog centra Mato Lovrak u 2025. godini.



*Slika 20. Pobjednici radionice ilustracije*



*Slika 19. Radionica kreativnog pisanja*

#### **4.2.2. 38. Lovrakovi dani kulture**

Kulturni centar „Mato Lovrak“ u organizacijskom odboru je Lovrakovih dana kulture koji su otvoreni Sajmom kreativnosti 24. i 25. svibnja. Organizator Sajma je TZP Južna Bilogora u partnerstvu s Općinom Veliki Grđevac, Kulturnim centrom i OŠ Mate Lovraka. Uz interpretacijsko vođenje bili smo organizatori Likovne kolonije. Pod mentorstvom prof.dr. Danka Friščića sudjelovali su studenti Likovne akademije Sveučilišta u Zagrebu.

Na Sajmu je Kulturni centar osigurao tehnički dio organizacije, a bili smo zaduženi za vidljivost 38. Lovrakovih dana kulture i odnose s medijima.



*Slika 21. Radovi s likovine kolonije*



*Slika 23. Dobitnica nagrade "Mato Lovrak" za najbolji dječji roman 2025., Željka Vlanić*



*Slika 22. Igre Družbe Pere Kvržice*

#### 4.2.3. Obilježavanje rođendana Mate Lovraka

U 2025. godini Kulturni centar „Mato Lovrak“ po prvi je put organizirao obilježavanje rođendana Mate Lovraka kao zaseban programski sadržaj. Program je održan 8. ožujka na prostoru ŠRC-a Kukavica u trajanju od tri sata te je bio namijenjen djeci kao ciljanoj skupini.

Obilježavanje je bilo koncipirano kao edukativno-zabavno događanje koje je kroz niz pažljivo osmišljenih aktivnosti približilo sudionicima lik i djelo Mate Lovraka. Program je započeo uvodnim predstavljanjem i podjelom djece u skupine, nakon čega je uslijedio interaktivni kviz o životu i djelima autora. Kroz natjecateljski pristup djeca su aktivno sudjelovala u usvajanju znanja, a dodatnu motivaciju činile su simbolične nagrade.

U kreativnom dijelu programa održana je radionica izrade slikovnica u kojoj su sudionici likovno interpretirali motive iz Lovrakovih djela, čime su poticali maštu, izražavanje i razumijevanje književnog sadržaja. Zabavni segment uključivao je i karaoke izvedbe pjesama iz filmova „Vlak u snijegu“ i „Družba Pere Kvržice“, čime je dodatno naglašena povezanost književnosti i drugih umjetničkih izraza.

Program je upotpunjen organiziranom igrom potrage za blagom koja je poticala kretanje, suradnju i timski rad, dok je završni dio obilježavanja uključivao simboličnu rođendansku proslavu uz zajedničko druženje i podjelu slatkiša.

Velik interes i pozitivan odaziv sudionika potvrđuju uspješnost ovakvog pristupa interpretaciji književne baštine. Obilježavanje rođendana Mate Lovraka time se profilira kao nova manifestacijska aktivnost s potencijalom daljnjeg razvoja i uvrštavanja u redoviti program Kulturnog centra.



Slika 25. Proslava 126. rođendana Mate Lovraka



Slika 24. Plakat povodom Lovrakovog rođendana

#### 4.2.4. 7. Velikogrđevačka komušana i 2. Fijakerijada 2025.

Kulturni centar „Mato Lovrak“ sudjelovao je kao partner u organizaciji i provedbi manifestacije Velikogrđevačka Komušana i Fijakerijada 2025., koja je održana 11. listopada u Lovrakovom centru u Velikom Grđevcu. Jedna je to od najznačajnijih manifestacija na području Bjelovarsko-bilogorske županije usmjerene na očuvanje i promociju tradicijske kulture i običaja bilogorskog kraja, a organizira je TZP Južna Bilogora pod pokroviteljstvom Općine Veliki Grđevac.



Slika 26. Sedma Velikogrđevačka komušana

Program Kulturnog centra bio je usmjeren na edukativne i interpretacijske sadržaje namijenjene djeci i široj publici. Tijekom manifestacije provedene su radionice „Čuvari baštine“ i „Mali mlinar“, kroz koje su sudionici imali priliku upoznati tradicijske vještine i običaje te aktivno sudjelovati u kreativnim i praktičnim aktivnostima.

Uz radionice, organizirane su i igre na otvorenom koje su poticale kretanje, suradnju i zajedništvo, u duhu vrijednosti prisutnih u djelima Mate Lovraka. Posjetiteljima je bio omogućen i interpretacijski obilazak Lovrakovog centra, kroz koji su se upoznali s književnom i kulturnom baštinom te značajem prostora u kojem se manifestacija odvija.

Kulturni centar „Mato Lovrak“ osigurao je i tehničku podršku provedbi programa, pri čemu su u organizaciji i realizaciji aktivnosti sudjelovali i djelatnici na održavanju. Njihov doprinos bio je važan u pripremi prostora, logistici i provedbi sadržaja, čime je osigurano kvalitetno i nesmetano odvijanje manifestacije.

Sudjelovanjem kao partner u ovoj manifestaciji Kulturni centar „Mato Lovrak“ aktivno doprinosi očuvanju lokalne baštine, jačanju kulturnog identiteta zajednice te povezivanju edukativnih i turističkih sadržaja.

#### 4.2.5. Ljeto na Južnoj Bilogori 2024

Ljeto na Južnoj Bilogori manifestacija je koju je pokrenula TZ Južna Bilogora u suradnji s partnerima na području Općine Veliki Grđevac i Grada Grubišnoga Polja.

U 2024. godini u Lovrakovom centru 10. kolovoza u Lovrakovom centru. Organizator je bila TZP Južna Bilogora, u suradnji s Općinom Veliki Grđevac, KUC-om „Mato Lovrak“ i Hrvatskim crvenim križem. Program je uključivao vodene igre za djecu, radionicu Paint & Wine, Pub kviz te projekciju filma *Družba Pere Kvržice* na otvorenom. KUC „Mato Lovrak“ osmislio je i proveo vodene igre za djecu.





*Slika 27. Atmosfera manifestacije Ljeto na Južnog Bilogori*

## 5. SUDJELOVANJA I PROMOCIJA PROGRAMA

Tijekom 2025. godine Kulturni centar „Mato Lovrak“ aktivno je sudjelovao u programima izvan lokalne zajednice, čime je dodatno unaprijedio vidljivost svojih edukativnih sadržaja te potvrdio svoju ulogu u području interpretacije kulturne i književne baštine na nacionalnoj i međunarodnoj razini.

### 5.1. Međunarodni dječji festival u Šibeniku

Kulturni centar sudjelovao je na 65. Međunarodnom dječjem festivalu u Šibeniku, jednoj od najznačajnijih kulturnih manifestacija za djecu u Republici Hrvatskoj i šire. Sudjelovanje je ostvareno kroz provedbu kreativno-tradicijske radionice „Radionica družbe Pere Kvržice“, namijenjene djeci u dobi od 6 do 16 godina .

Radionica je bila koncipirana kao dvodnevni program koji je kroz edukativni i praktični dio upoznao sudionike s tradicijskim igrama, igračkama i načinom života u vremenu radnje Lovrakovih djela. U edukativnom dijelu djeca su kroz interaktivno sudjelovanje promišljala o razlikama između nekadašnjih i suvremenih igračaka, dok su u praktičnom dijelu izrađivala lutkice i cvijeće od komušine. Program je poticao kreativnost, razvoj motoričkih vještina te svijest o važnosti očuvanja kulturne baštine i korištenja prirodnih materijala.



*Slika 28. Radionica izrade lutkica od komušine*



## 5.2. Interliber

Uz to, Kulturni centar sudjelovao je i na sajmu knjiga **Interliber**, najvećoj književnoj manifestaciji u Republici Hrvatskoj, koja ima značajnu ulogu u promociji knjige i čitanja, osobito među djecom i mladima.



*Slika 29. Sudjelovanje na Interliberu*

U sklopu programa predstavljen je edukativni sadržaj „Mlin kviz“, interaktivni kviz znanja osmišljen kao oblik učenja kroz igru i natjecateljski pristup. Program je bio namijenjen djeci osnovnoškolskog uzrasta te je kroz dinamičan i participativan način poticao usvajanje znanja o liku i djelu Mate Lovraka, njegovim najpoznatijim romanima te elementima kulturne i književne baštine.

Sudionici su kroz kviz aktivno sudjelovali, razvijali natjecateljski duh te komunikacijske i suradničke vještine, čime se književni sadržaj približio na suvremen i djeci prilagođen način. Program je izazvao velik interes te potvrdio učinkovitost interaktivnih metoda u radu s djecom.

Sudjelovanjem na navedenim manifestacijama Kulturni centar „Mato Lovrak“ dodatno je promovirao svoje edukativne programe te ostvario važan iskorak u predstavljanju svog rada široj publici, izvan lokalne zajednice.

## 6. EDUKACIJA

### 6.1. Treći Nacionalni forum interpretatora baštine

Kulturni centar „Mato Lovrak“ sudjelovao je na 3. Nacionalnom forumu interpretatora baštine, koji se održao 8. i 9. studenoga 2025. u Dvorcu Trakošćan. Ovaj dvodnevni stručni skup okupio je brojne interpretatore baštine, turističke djelatnike, kustose i sve one koji kroz svoj rad doprinose očuvanju i prezentaciji prirodne i kulturne baštine.

Forum je organizirala Interpret Europe – Hrvatska u suradnji s partnerima iz javnog i turističkog sektora, a ovogodišnja tema bila je „Novo ruho baštine: mogućnost i vrijednost žive interpretacije u kulturnoj i prirodnoj baštini“. Kroz predavanja, radionice i razmjenu iskustava,

sudionici su imali priliku upoznati suvremene pristupe interpretaciji te razmotriti načine na koje baština može postati snažan alat za razvoj održivog turizma i edukacije.

Na forumu sudjelovale su Helena Lovrak i Kristina Dushaj te su se s foruma vratile pune pozitivnih dojmova, inspiracije i novih znanja. Sudjelovanje na ovom događanju omogućilo im je stjecanje vrijednih uvida i ideja koje će primijeniti u budućem radu, s ciljem unapređenja sadržaja i projekata koji se razvijaju u Kulturnom centru „Mato Lovrak“.



*Slika 30. Stučni skup interpretatora baštine*

## **7. ORGANIZACIJA JEDNODNEVNIH POSJETA**

U 2025. godini organizirano je ukupno 98 jednodnevnih boravaka izletničkih skupina. Prema evidencijama, u programima je sudjelovalo 5.330 učenika te 586 osoba u pratnji, što čini ukupno 5.916 organiziranih posjetitelja.

Programi posjeta temeljili su se na kombinaciji obilaska Lovrakovog centra, Staze prijatelja prirode i Spomen sobe, uz mogućnost uključivanja dodatnih sadržaja poput edukativnih radionica, igara na otvorenom i interaktivnih programa. Posebno je značajan podatak da je 64,3 % organiziranih grupa uz osnovnu ili proširenu ulaznicu odabralo i dodatne programe, čime se potvrđuje rastući interes za sadržaje koji uključuju aktivno sudjelovanje djece i iskustveno učenje.

Analiza odabira edukativnih sadržaja pokazuje da je među radionicama najveći interes i dalje usmjeren na radionicu „Čuvari baštine“, slijedi radionica „Pletači tradicije“, dok radionica „Mali mlinar“ bilježi stabilan i kontinuiran interes.

### a) „Čuvari baštine“



*Slika 31. Izrada lutkica od komušine*

### b) Pletači tradicije

Radionica „Pletači tradicije“, uvedena tijekom 2025. godine, već se u prvoj godini provedbe profilirala kao jedan od najtraženijih sadržaja. Usmjerena na izradu košara od vrbovih grana, ova radionica pridonosi očuvanju tradicijskih vještina i nematerijalne kulturne baštine. Najave dolazaka za 2026. godinu dodatno potvrđuju njezinu aktualnost, budući da ju velik broj grupa unaprijed odabire kao sastavni dio programa.



*Slika 32. Radionica izrade košara od vrbinih grana*

Uz radionice, tijekom 2025. godine uveden je i interaktivni edukativni program „Mlin kviz“, osmišljen kao oblik učenja kroz igru i natjecateljski pristup. Program potiče aktivno sudjelovanje učenika te razvija interes za književni sadržaj i jezično izražavanje, čime dodatno obogaćuje edukativnu ponudu Lovrakovog centra.

Tijekom 2025. godine dodatno je unaprijeđena i strukturirana ponuda Kulturnog centra kroz izradu nove, sadržajno i vizualno osuvremenjene prezentacije programa. Time je posjetiteljima omogućen jasniji pregled dostupnih sadržaja te lakši odabir aktivnosti, dok je cjelokupna

ponuda objedinjena u pregledan i funkcionalan sustav koji povezuje obilazak, radionice i dodatne sadržaje.

Uz to, izrađen je i „Vodič kroz radionice“ kao zaseban edukativni materijal koji detaljno predstavlja sadržaj, ciljeve i ishode pojedinih radionica. Ovaj dokument omogućuje učiteljima i organizatorima kvalitetniju pripremu dolaska te dodatno naglašava obrazovnu vrijednost programa.

Važan organizacijski iskorak ostvaren je i uvođenjem rada vikendima, praznicima i blagdanima, čime je omogućena realizacija individualnih i obiteljskih posjeta izvan termina organiziranih školskih dolazaka. Time je proširen krug posjetitelja te su stvoreni preduvjeti za daljnji razvoj turističke ponude i povećanje dostupnosti sadržaja široj javnosti.

Ovakvi rezultati potvrđuju da Lovrakov centar sve jasnije razvija svoju ulogu edukativno-turističke destinacije koja kroz iskustveno učenje i interaktivne sadržaje uspješno odgovara na potrebe suvremenog obrazovanja.

Posjećenost izletima bila je najizraženija u proljetnim i jesenskim mjesecima, osobito u svibnju, lipnju i listopadu, što potvrđuje sezonalnost vezanu uz organizaciju školskih izleta.

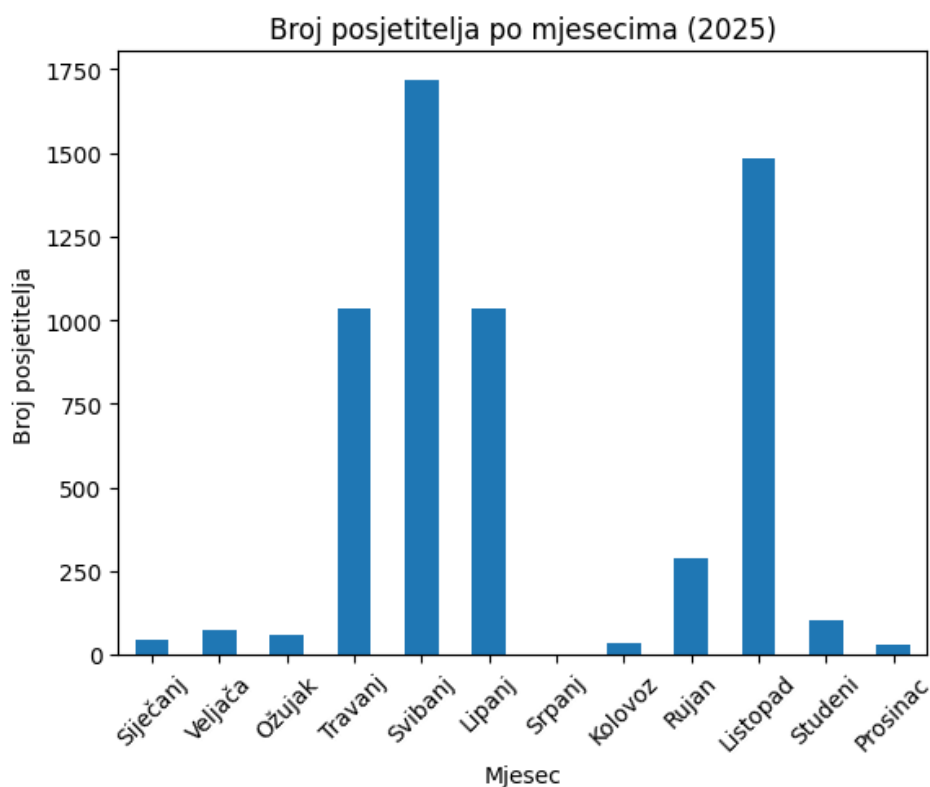

Slika 33. Broj posjetitelja po mjesecima

Ukupan prihod ostvaren kroz organizaciju jednodnevnih posjeta u 2025. godini iznosio je 73.848,00 €. Najveći dio prihoda ostvaren je od ulaznica u iznosu od 33.693,00 €, dok značajan udio čine i prihodi od edukativnih radionica u iznosu od 21.614,00 €.

Prihod od vožnje turističkim vlakićem iznosio je 13.908,00 €, međutim riječ je o usluzi koja se realizira u suradnji s Komunalnim poduzećem Veliki Grđevac d.o.o., kojem se po prodanoj karti u iznosu od 3,00 € isplaćuje 1,50 €. Sukladno tome, stvarni prihod Kulturnog centra od ove aktivnosti iznosi 6.954,00 €. Dodatni sadržaji također sudjeluju u ukupnoj strukturi prihoda, pri čemu su igre na otvorenom ostvarile prihod od 3.633,00 €, a edukativni program „Mlin kviz“ 1.000,00 €.

Struktura prihoda jasno pokazuje da edukativni i interaktivni sadržaji, osobito radionice, čine jedan od ključnih segmenata ponude te značajno doprinose financijskoj održivosti i kvaliteti doživljaja posjetitelja.



DATUM	ŠKOLA	BROJ UČENIKA	GRATIS	BROJ NASTAVNIKA	ULAZNICA osnovna = 5€ proširena = 7€	PRIHOD ULAZNICA	VLAKIĆ 3€	RADIONICA	RADIONICA 6,00 - 7,50 €	MLIN KVIZ 2€	IGRE 1€	OBROK	CIJENA UKUPNO
19.01.2025.	KUD "Stari grad" Lukavec	40	0	4	-	0,00 EUR	-	Lutkice	220,00 €	- €	- €	DA	220,00 EUR
20.02.2025.	OŠ Petra Preradovića ZG	38	0	6	O	190,00 EUR	114,00 EUR	Lutkice	228,00 €	- €	38,00 €	DA	570,00 EUR
23.02.2025.	MHU Novi Zagreb	30	0	0	O	150,00 EUR	0,00 EUR	NE	- €	- €	- €	DA	150,00 EUR
15.03.2025.	HŠD Ogranak Bjelovar	15	0	0	O	75,00 EUR	0,00 EUR	NE	- €	- €	- €	NE	75,00 EUR
31.03.2025.	OŠ Konjščina	38	0	6	P	266,00 EUR	114,00 EUR	NE	- €	- €	38,00 €	DA	418,00 EUR
01.04.2025.	OŠ "Ivan Goran Kovačić" Duga Resa	42	1	3	P	287,00 EUR	123,00 EUR	NE	- €	- €	- €	NE	410,00 EUR
03.04.2025.	OŠ Dubrava	33	2	4	P	217,00 EUR	93,00 EUR	NE	- €	- €	31,00 €	NE	341,00 EUR
04.04.2025.	OŠ Stenjevec / OBORD	75	3	9	P	504,00 EUR	216,00 EUR	NE	- €	- €	72,00 €	NE	792,00 EUR
08.04.2025.	OŠ O.Ivekovića	60	0	6	P	420,00 EUR	180,00 EUR	Vlak	330,00 €	- €	60,00 €	DA	990,00 EUR
10.04.2025.	OŠ Rapska / OBORD	51	2	4	P	343,00 EUR	147,00 EUR	NE	- €	- €	49,00 €	DA	539,00 EUR
11.04.2025.	OŠ Milke Trninine Križ	42	0	3	O	210,00 EUR	126,00 EUR	Lutkice	252,00 €	84,00 EUR	42,00 €	DA	714,00 EUR
12.04.2025.	Obilazak LC	5	0	0	O	25,00 EUR	0,00 EUR	NE	- €	- €	- €	NE	25,00 EUR
16.04.2025.	OŠ Nova škola	39	0	3	P	273,00 EUR	117,00 EUR	Lutkice	234,00 €	- €	39,00 €	DA	663,00 EUR
22.04.2025.	OŠ Ivana Brnjika Slovaka / AZ Obrt	58	0	7	O	290,00 EUR	0,00 EUR	Kruh	319,00 €	- €	- €	DA	609,00 EUR
23.04.2025.	Katolička OŠ u Virovitici	70	0	7	P	490,00 EUR	210,00 EUR	NE	- €	- €	70,00 €	DA	770,00 EUR
23.04.2025.	SS Centar za odgoj i obrazovanje	26	13	10	P	91,00 EUR	39,00 EUR	Lutkice	78,00 €	- €	13,00 €	DA	221,00 EUR
24.04.2025.	OŠ Vugrovec - Kašina	74	0	4	P	518,00 EUR	222,00 EUR	Lutkice	444,00 €	- €	74,00 €	DA	1.258,00 EUR
24.04.2025.	OŠ F. V. Šignjara Virje / Podravina Express tours	28	0	2	P	196,00 EUR	84,00 EUR	Vlak	168,00 €	- €	28,00 €	DA	476,00 EUR
25.04.2025.	OŠ Kajzerica / Atlantis	84	0	8	P	588,00 EUR	252,00 EUR	Vlak	504,00 €	- €	84,00 €	DA	1.428,00 EUR
25.04.2025.	OŠ H.Juhna Podgorač / Ortrán	55	0	9	P	385,00 EUR	165,00 EUR	Lutkice	330,00 €	- €	55,00 €	DA	935,00 EUR
28.04.2025.	OŠ Matija Gubec Magadenovac / Arriva	57	0	10	P	399,00 EUR	171,00 EUR	Lutkice	342,00 €	- €	57,00 €	DA	969,00 EUR
29.04.2025.	OŠ Nedelišće	72	0	5	P	504,00 EUR	216,00 EUR	Kruh	540,00 €	- €	72,00 €	DA	1.332,00 EUR
30.04.2025.	OŠ Frana Galovića / Euro Asap	61	0	11	P	427,00 EUR	183,00 EUR	Lutkice	366,00 €	- €	- €	DA	976,00 EUR
05.05.2025.	OŠ Dulovac	53	0	5	O	265,00 EUR	159,00 EUR	NE	- €	- €	- €	NE	424,00 EUR
05.05.2025.	Katolička OŠ Novska	37	0	4	O	185,00 EUR	111,00 EUR	Vlak	222,00 €	- €	- €	DA	518,00 EUR
06.05.2025.	PŠ Grabovnica i Miklouš / Čazmatrans	35	0	5	O	175,00 EUR	105,00 EUR	Lutkice	210,00 €	- €	35,00 €	NE	525,00 EUR
07.05.2025.	OŠ Bukovac / Vuckovic travel	76	0	6	P	532,00 EUR	228,00 EUR	NE	- €	- €	76,00 €	DA	836,00 EUR
09.05.2025.	OŠ Belec	46	2	5	P	308,00 EUR	132,00 EUR	NE	- €	- €	44,00 €	DA	484,00 EUR
09.05.2025.	OŠ Nova Bukovica / Čazmatrans	31	0	5	P	217,00 EUR	93,00 EUR	NE	- €	- €	- €	DA	310,00 EUR
09.05.2025.	OŠ Svibovec	66	0	7	O	330,00 EUR	198,00 EUR	Lutkice	396,00 €	- €	66,00 €	DA	990,00 EUR
12.05.2025.	OŠ Tenja / Anima travel	52	0	4	P	364,00 EUR	156,00 EUR	NE	- €	- €	- €	DA	520,00 EUR
12.05.2025.	DV Gumbek / Rudi travel	44	0	7	O	220,00 EUR	132,00 EUR	Kruh	330,00 €	- €	44,00 €	DA	726,00 EUR
13.05.2025.	OŠ Brestje	103	4	11	P	693,00 EUR	297,00 EUR	Lutkice	594,00 €	- €	99,00 €	DA	1.683,00 EUR
14.05.2025.	V. OŠ Varaždin	26	0	2	P	182,00 EUR	78,00 EUR	NE	- €	- €	26,00 €	NE	286,00 EUR
14.05.2025.	OŠ S.S.Kranjčevića / Čazmatrans	83	0	7	P	581,00 EUR	249,00 EUR	Kruh	622,50 €	- €	83,00 €	DA	1.535,50 EUR
15.05.2025.	OŠ Retkovec / MMG	88	0	8	P	616,00 EUR	264,00 EUR	Kruh	660,00 €	- €	88,00 €	DA	1.628,00 EUR
16.05.2025.	OŠ B.J.Jelačića / OBORD	48	1	5	P	329,00 EUR	141,00 EUR	Vlak	282,00 €	- €	47,00 €	DA	799,00 EUR
16.05.2025.	OŠ A. Mihanovića OS / Arriva	50	0	5	P	350,00 EUR	150,00 EUR	Lutkice	300,00 €	- €	50,00 €	DA	850,00 EUR
19.05.2025.	OŠ Špansko Oranice / OBORD	98	3	7	P	665,00 EUR	285,00 EUR	NE	- €	- €	95,00 €	DA	1.045,00 EUR
20.05.2025.	OŠ I. Filipovića / Arriva	64	0	3	P	448,00 EUR	192,00 EUR	Lutkice	384,00 €	- €	64,00 €	DA	1.088,00 EUR
20.05.2025.	OŠ Braće Seljan KA	34	0	2	P	238,00 EUR	102,00 EUR	NE	- €	- €	34,00 €	DA	374,00 EUR
21.05.2025.	OŠ Ivan Goran Kovačić, Velika	87	0	10	P	609,00 EUR	261,00 EUR	Lutkice	522,00 €	- €	87,00 €	DA	1.479,00 EUR
21.05.2025.	OŠ I. Filipovića / MMG putovanja	77	0	10	P	539,00 EUR	231,00 EUR	NE	- €	- €	77,00 €	DA	847,00 EUR
23.05.2025.	OŠ V.Nazora Križevci / Čazmatrans	49	0	4	P	343,00 EUR	147,00 EUR	Vlak	294,00 €	- €	- €	DA	784,00 EUR
26.05.2025.	OŠ Gola / Podravina express tours	74	0	11	P	518,00 EUR	222,00 EUR	Vlak	407,00 €	- €	60,00 €	DA	1.207,00 EUR
26.05.2025.	OŠ Ljubljanka / ABC Travels	30	0	3	O	150,00 EUR	90,00 EUR	Lutkice	180,00 €	- €	- €	DA	420,00 EUR
27.05.2025.	OŠ Sime Budinić / F-tours	43	0	3	O	215,00 EUR	0,00 EUR	NE	- €	- €	- €	NE	215,00 EUR
27.05.2025.	DV Tintilinić	78	0	9	O	390,00 EUR	234,00 EUR	Vlak	468,00 €	- €	78,00 €	DA	1.170,00 EUR
28.05.2025.	OŠ Ludina	85	0	13	P	595,00 EUR	255,00 EUR	Kruh	637,50 €	170,00 €	85,00 €	DA	1.742,50 EUR
02.06.2025.	OŠ Mladost, Osijek / Arriva travel	68	0	5	P	476,00 EUR	204,00 EUR	vlak	374,00 €	- €	60,00 €	DA	1.114,00 EUR
03.06.2025.	OŠ Selnice	26	1	2	P	175,00 EUR	75,00 EUR	Lutkice	150,00 €	- €	- €	DA	400,00 EUR
03.06.2025.	OŠ Mursko Središće	43	2	4	P	287,00 EUR	123,00 EUR	Lutkice	225,50 €	- €	- €	DA	635,50 EUR
03.06.2025.	OŠ D.Tadijanovića Petrinja / Euroturist	61	0	5	P	427,00 EUR	183,00 EUR	NE	- €	- €	- €	DA	610,00 EUR
04.06.2025.	OŠ M. Križlje / OBORD	29	1	4	P	196,00 EUR	84,00 EUR	NE	- €	- €	- €	DA	280,00 EUR
04.06.2025.	OŠ Šestine	36	0	3	P	252,00 EUR	108,00 EUR	NE	- €	- €	36,00 €	DA	396,00 EUR
04.06.2025.	OŠ Matka Laginja / MMG putovanja	34	0	4	P	238,00 EUR	102,00 EUR	NE	- €	- €	30,00 €	DA	370,00 EUR
05.06.2025.	OŠ Bereč	6	0	1	P	42,00 EUR	18,00 EUR	NE	- €	12,00 €	6,00 €	NE	78,00 EUR
05.06.2025.	OŠ D.Cesarića, ZG	70	6	6	P	448,00 EUR	192,00 EUR	Vlak	384,00 €	128,00 €	64,00 €	NE	1.216,00 EUR
06.06.2025.	OŠ Sračinec / Varaždintours	40	0	4	O	200,00 EUR	120,00 EUR	Vlak	240,00 €	- €	40,00 €	DA	600,00 EUR
06.06.2025.	OŠ Luka / Green travel	39	0	5	P	273,00 EUR	117,00 EUR	ne	- €	- €	- €	DA	390,00 EUR
09.06.2025.	OŠ Vladimir Nazor, Duga Resa	45	0	5	O	225,00 EUR	135,00 EUR	Vlak	270,00 €	- €	- €	NE	630,00 EUR
09.06.2025.	OŠ A. Harambašića /Šamoborček	33	0	4	O	165,00 EUR	99,00 EUR	Lutkice	198,00 €	- €	33,00 €	DA	495,00 EUR
10.06.2025.	OŠ Dragojle Jarnević, KA	63	5	4	P	406,00 EUR	174,00 EUR	Kruh	435,00 €	- €	58,00 €	DA	1.073,00 EUR
10.06.2025.	OŠ Đurđevac/ Podravina express tours	88	0	11	O	440,00 EUR	264,00 EUR	NE	- €	176,00 €	- €	NE	880,00 EUR
11.06.2025.	OŠ Milana Langa, Bregana	68	0	6	P	476,00 EUR	204,00 EUR	Lutkice	408,00 €	- €	- €	DA	1.088,00 EUR
12.06.2025.	OŠ Medvedička	7	0	1	P	49,00 EUR	21,00 EUR	NE	- €	- €	- €	NE	70,00 EUR
12.06.2025.	COORP Bjelovar	59	29	52	O	150,00 EUR	90,00 EUR	Lutkice	180,00 €	- €	- €	DA	420,00 EUR
12.06.2025.	OŠ I.G.Kovačić	44	0	7	O	220,00 EUR	132,00 EUR	Kruh	330,00 €	- €	44,00 €	NE	726,00 EUR
17.06.2025.	Udruga OSI Požeга	15	0	0	P	105,00 EUR	45,00 EUR	NE	- €	- €	15,00 €	DA	165,00 EUR
22.06.2025.	KUU Ivan Vitez Trnski	30	0	0	O	150,00 EUR	0,00 EUR	NE	- €	- €	- €	DA	150,00 EUR
07.07.2025.	UTIB	10	3	0	P	49,00 EUR	0,00 EUR	NE	- €	- €	- €	DA	49,00 EUR
14.08.2025.	KUD "Josip Čoklić" Rakitovica	33	0	0	Rmlina	99,00 EUR	0,00 EUR	NE	- €	- €	- €	NE	99,00 EUR
16.09.2025.	OŠ D.Domjanića / OBORD	110	4	10	P	742,00 EUR	318,00 EUR	Lutkice	636,00 €	- €	106,00 €	DA	1.802,00 EUR
25.09.2025.	OŠ Retkovec / MMG putovanja	91	0	9	P	637,00 EUR	273,00 EUR	NE	- €	- €	91,00 €	DA	1.001,00 EUR
29.09.2025.	OŠ Vladimir Nazor / Obord	61	2	7	P	413,00 EUR	177,00 EUR	NE	- €	- €	59,00 €	DA	649,00 EUR
01.10.2025.	I. OŠ Bjelovar	54	0	4	O	270,00 EUR	0,00 EUR	Kruh i lutkice	729,00 €	- €	- €	NE	999,00 EUR
02.10.2025.	OŠ Pantovčak / Obord	42	1	4	P	287,00 EUR	123,00 EUR	Košare	307,50 €	- €	41,00 €	DA	758,50 EUR
03.10.2025.	OŠ Ivanja Reka	74	3	6	P	497,00 EUR	213,00 EUR	Lutkice	426,00 €	- €	- €	DA	1.136,00 EUR
08.10.2025.	OŠ Đurđevac/ Podravina express tours	64	0	4	P	448,00 EUR	192,00 EUR	Lutkice	384,00 €	128,00 €	64,00 €	DA	1.216,00 EUR
09.10.2025.	OŠ Alojzija Štepinca	68	4	5	P	448,00 EUR	192,00 EUR	Košare	480,00 €	- €	64,00 €	DA	1.184,00 EUR
10.10.2025.	OŠ Dubovac, Karlovac	91	3	5	P	616,00 EUR	264,00 EUR	NE	- €	176,00 €	42,00 €	DA	1.098,00 EUR
13.10.2025.	OŠ Ivana Cankara, ZG	55	0	5	P	385,00 EUR	165,00 EUR	Košare	412,50 €	- €	- €	NE	962,50 EUR
14.10.2025.	OŠ Sečera, Beli Manastir	90	0	15	P	630,00 EUR	270,00 EUR	Lutkice	540,00 €	- €	- €	DA	1.440,00 EUR
15.10.2025.	OŠ Stenjevec / OBORD	96	3	10	P	651,00 EUR	279,00 EUR	NE	- €	- €	93,00 €	DA	1.023,00 EUR
16.10.2025.	OŠ Sušopolje	76	0	14	O	380,00 EUR	0,00 EUR	Lutkice	456,00 €	- €	76,00 €	DA	912,00 EUR
17.10.2025.	OŠ Sušopolje	91	0	7	O	455,00 EUR	0,00 EUR	Lutkice	546,00 €	- €	91,00 €	DA	1.092,00 EUR
20.10.2025.	OŠ August Cesarec, Špišić Bukovica / Friendly Tour	57	0	10	P	399,00 EUR	171,00 EUR	NE	- €	114,00 €	57,00 €	NE	741,00 EUR
21.10.2025.	OŠ Virje / Podravina Express tours	34	0	4	P	238,00 EUR	102,00 EUR	Lutkice	204,00 €	- €	34,00 €	DA	578,00 EUR
27.10.2025.	OŠ Mirka Pereša, Kapela / Čazmatrans	80	0	10	P	560,00 EUR	240,00 EUR	Lutkice	480,00 €	- €	80,00 €	NE	1.360,00 EUR
28.10.2025.	OŠ Franje Krežme	60	0	6	O	300,00 EUR	NE	NE	- €	- €	- €	NE	300,00 EUR
28.10.2025.	OŠ Braće Radić / MMGputovanja	51	0	4	P	357,00 EUR	153,00 EUR	NE	- €	- €	51,00 €	DA	561,00 EUR
29.10.2025.	OŠ Posavski Bregi	90	0	5	P	630,00 EUR	270,00 EUR	Kruh	675,00 €	- €	90,00 €	NE	1.665,00 EUR
30.10.2025.	OŠ Savski Gaj / OBORD	147	5	15	P	994,00 EUR	426,00 EUR	lutkice	852,00 €	-			

## Ponuda Kulturnog centra "Mato Lovrak"

Posjetite Kulturni centar "Mato Lovrak" i uronite u čarobni svijet književnosti, kulturne baštine i prirode! Sudjelujte u stručnom vođenju kroz interpretaciju lika Mate Lovraka i doživite priče iz romana *Vlak u snijegu* i *Družbe Pere Kvržice*. Prošetajte poučnom stazom koja spaja znanje i ljubav prema prirodi, uživajte u vožnji turističkim vlakčićem, sudjelujte u kreativnim radionicama i zabavite se uz igre na otvorenom.



**Kulturni centar  
"Mato Lovrak"**

### Lovrakov centar

Lovrakov centar, smješten u slikovitom okruženju mirnih ribnjaka i guste hrastove šume, mjesto je gdje se povijest susreće s prirodom. Tu se nalazi autentična parna lokomotiva s tri vagona, poznata iz klasika hrvatske kinematografije *Vlak u snijegu*. Također, tu je i tradicionalni mlin s vodenicom, u kojem je izložena etnografska zbirka predmeta koji oživljavaju vrijeme junaka iz Lovrakovih nezaboravne *Družbe Pere Kvržice*.



### Spomen soba "Mato Lovrak"

U Spomen sobi izloženi su predmeti koji prikazuju život i rad Mate Lovraka. Stručno vođenje vodi se kroz interpretaciju lika samog Lovraka, pružajući posjetiteljima jedinstveno iskustvo upoznavanja s njegovim djelom i životom.



### Staza prijatelja prirode

Poučna staza, koja je ponosni dio ekološke mreže Natura 2000, promiče vrijednosti i ljepotu prirodnog bogatstva bilnogorskog kraja, pozivajući vas da kroz edukaciju i uživanje u prirodi postanete istinski prijatelji našeg planeta.



### "Lovrak Express"

Uživajte u vožnji turističkim vlakčićem koji vas vodi na uzbudljivo putovanje kroz rodno selo Mate Lovraka.

### Kreativne radionice

U sklopu obilaska pozivamo Vas da sudjelujete u kreativnim radionicama koje će oduševiti posjetitelje svih uzrasta. Isprobajte izradu lutkica od kornušine, gdje tradicija oživljava kroz vaše ruke, ili se okušajte u stvaranju makete vlaka, inspirirane Lovrakovim djelima. Poseban doživljaj čeka vas u radionici izrade i pečenja kruha, gdje će djeca kroz igru i praksu naučiti kako su se nekada pripremali brašno i kruh, mijesiti tijesto u drvenim koritima te naposljetku i kušati svoje kruščiće ispečene u tradicionalnoj krušnoj peći.



### Igre na otvorenom

Na prostranim livadama Lovrakovog centra, oživljavamo duh prošlih vremena kroz igre koje su s ljubavlju igrali junaci iz Lovrakovih bezvremenskih djela.

## Cjenik izleta

### ULAZNICA, SVI SADRŽAJI - 7 €

Obilazak Spomen sobe, Lovrakovog centra, šetnja Stazom prijatelja prirode, stručni voditelj/ica

### Kontakt:

Kulturni centar "Mato Lovrak"  
Kralja Tomislava 10, 43270 Veliki Grdevac  
e-mail: [kuc.matolovrak@gmail.com](mailto:kuc.matolovrak@gmail.com)  
mob: 099/466-9981

### ULAZNICA - 4 €

Obilazak Lovrakovog centra, šetnja Stazom prijatelja prirode, stručni voditelj/ica

### "LOVRAK EXPRESS" - 3 €

Vožnja turističkim vlakčićem

### IGRE NA OTVORENOM UZ ANIMATORA

Grupa do 60 osoba - 30,00 €  
Grupa do 120 osoba - 60,00 €

### RADIONICE - 5,50 €

Mali mlinar  
Čuvari baštine  
Mali eko - graditelj



Slika 34. Brošura Kulturnog centra "Mato Lovrak"

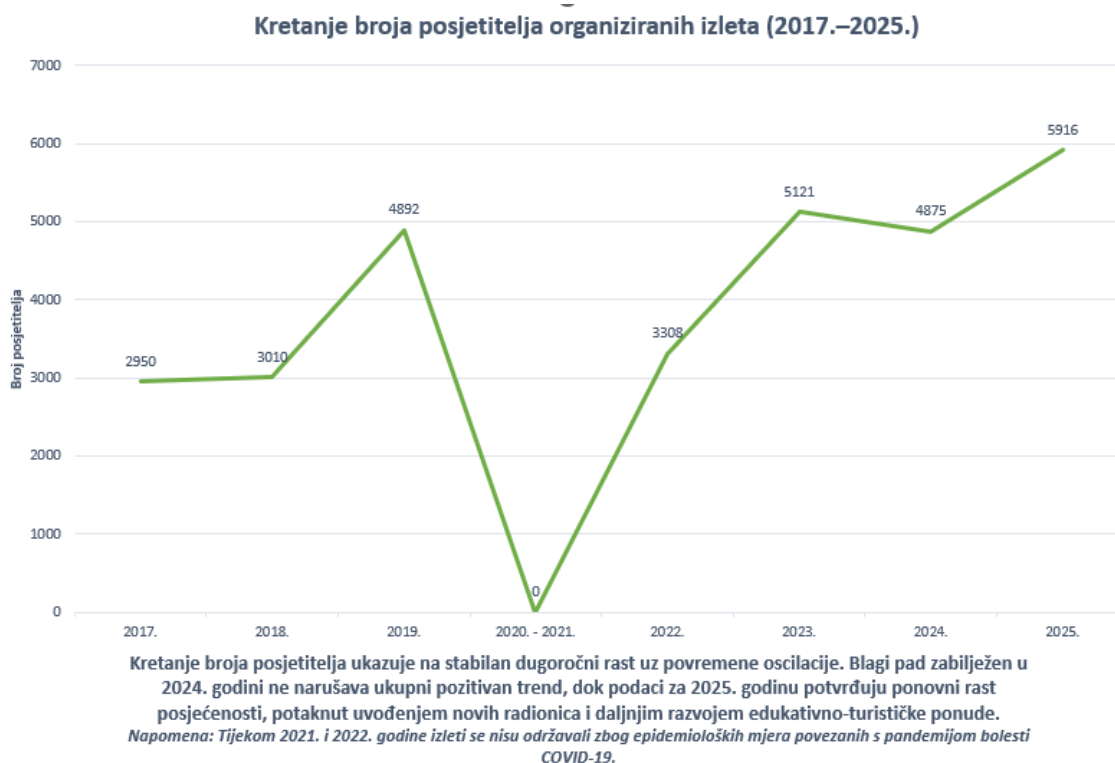

## 8. NAJAM I KORIŠTENJE PROSTORA ŠRC KUKAVICA U 2025. GODINI

Prostor ŠRC Kukavica tijekom 2025. godine bio je aktivno korišten za različite potrebe pravnih i fizičkih osoba. Zabilježeno je ukupno 44 zahtjeva za najam ili korištenje objekta, čime je potvrđena stalna zainteresiranost lokalne zajednice, udruga, škola te privatnih korisnika za ovaj prostor.

Najveći broj zahtjeva odnosio se na najam objekta u svrhu održavanja privatnih i poslovnih događanja, dok je značajan dio korištenja bio vezan uz udruge i obrazovne institucije koje su prostor koristile za svoje redovne i povremene aktivnosti.

Prostor je koristilo više lokalnih udruga i organizacija, među kojima se ističu: Konjička udruga konji gizdavi, Konjički klub "Bjelovar", VZO Veliki Grđevac (s višekratnim korištenjem tijekom godine), Udruga hrvatskih branitelja liječenih od PTSP-a, kao i Udruga geodeta Bjelovarsko-bilogorske županije. Time se potvrđuje važnost ŠRC Kukavica kao mjesta okupljanja, edukacije i društvenih aktivnosti.

Od obrazovnih ustanova prostor su koristili OŠ Mate Lovraka i Gimnazija Bjelovar, što svjedoči o ulozi Centra u podršci odgojno-obrazovnim programima i izvannastavnim aktivnostima.



Najam od strane fizičkih osoba uglavnom se odnosio na obilježavanje obiteljskih i privatnih događanja, što dodatno potvrđuje multifunkcionalnost objekta i njegovu važnost u svakodnevnom životu zajednice.

Posebno treba istaknuti da je kroz cijelu godinu prostor bio redovito popunjen, pri čemu je evidentiran kontinuirani interes kako pravnih tako i fizičkih korisnika.

## 9. RAD SUVENIRNICE U 2025. GODINI

Tijekom 2025. godine, suvenirnica Kulturnog centra "Mato Lovrak" uspješno je nastavila s prodajom i nabavom različitih suvenira, s ciljem obogaćivanja ponude i promocije lokalne kulture i turističke ponude.

Ukupno je zabilježeno 1509,00 komada artikala na skladištu, od kojih je 5429,00 komada prodano tijekom godine.

Najveći promet ostvarili su popularni suveniri poput magneta s motivima željezničke i kulturne baštine, blokića, majica kratkih rukava, platnenih vrećica. Nabavna vrijednost svih prodanih artikala iznosila je 13205,82 €, dok je ukupna prodajna vrijednost dostigla 23.455,5 €, što je rezultiralo maržom od 5.558,58 €.

Ovim postupcima jednostavne nabave osigurani su preduvjeti za daljnji razvoj, modernizaciju i kvalitetnije funkcioniranje Kulturnog centra "Mato Lovrak".

Posebno valja naglasiti da su sve provedene nabave imale značajan doprinos unapređenju kulturne i obrazovne infrastrukture, čime je potvrđena strateška usmjerenost Ustanove na kontinuirano podizanje standarda u radu i ponudi sadržaja.

U nastavku slijedi tablica stanja prodanih suvenira upisanih na osnovu izvještaja prometa po artiklima od 01.01.2025-31.12.2025. Iz kigo kase, te U listu do navedenog (ista tabela), rekapitulaciju prodaje od 01.01.2025-do 31.12.2025.

REKAPITULACIJA PRODAJE OD 01.01.2025.-31.12.2025.							
Ukupna nabavna vrijednost	realizirana prodajna vrijednost	realizirana prodajna vrijednost u gotovini	realizirana marža	Ukupna osnovica	ukupan PDV	ukupan popust	Ukupna prodajna vrijednost
13205.82	23,455.50	23,455.50	5,558.58	18,764.40	4691.1	0.00	23,455.50

Slika 35. Rekapitulacija prodaje

EVIDENCIJA NABAVE I PRODAJE SUVENIRA U 2025. GODINI							
	Šifra	Naziv	Stanje	prodano ukupno u 2025.	Nabavna Cijena	Marža (%)	Maloprodajna Cijena
1	212659	Blokić	143	597	3	33.33	5
2	889422	Bojice s pločicom	171	162	1.5	33.33	2.5
3	242885	Bojice u drvenoj pernici	14	21	5	36	8.5
4	912508	Drvene puzzle 204	17	5	10	30	16.25
5	824268	Drveni bijeli magnet sa gravurom vlaka	30	139	1.1	45.45	2
6	876359	Drveni magnet sa bijelom pleksiglas vodenicom	20	58	1.8	55.56	3.5
7	712914	Drveni magnet sa gravurom-vlak	54	102	1.1	45.45	2
8	570403	Drveni magnet sa pleksiglas bijelom lokomotivom	12	73	1.6	50	3
9	313625	Drveni privjesak oblik lokomotive sa prednje strane	0	70	1.5	60	3
10	626087	Drveni privjesak-logo cvijetić	0	70	1	60	2
11	674228	Igračka vlak natur	2	2	16.52	69.49	35
12	491390	Jojo	0	296	2	40	3.5
13	244375	Kapa šilterica	16	52	5	60	10
14	870988	Lokomotiva crna na prozirnoj pozadini od pleksiglase	15	57	1.6	50	3
15	780753	Lokomotiva drvena ML 106	0	55	7.5	33.33	12.5
16	673559	Magnet brežuljci	5	48	2.4	16.67	3.5
17	514851	Magnet drveni sa pleksiglas bijelom vodenicom i vodom	63	29	1.8	55.56	3.5
18	465445	Magnet keramički	2	365	1.33	80.45	3
19	181402	Magnet klompe	45	40	3	33.33	5
20	380676	Magnet kuća	1	188	2.6	38.46	4.5
21	882504	Magnet logo ML 410	31	39	2	40	3.5
22	533298	Magnet lokomotiva ML 411	2	69	2	40	3.5
23	946672	Magnet lokomotiva s lentom	0	231	2.4	33.33	4
24	911524	Magnet mala pegla	52	56	4	40	7
25	640730	Magnet mala pločica vlak	1	117	1.4	42.86	2.5
26	189040	Magnet narodna nošnja	54	32	2.4	33.33	4
27	176806	Magnet pao medo u bunar	8	192	2.4	33.33	4
28	349783	Magnet prozor stare kuće	9	120	2.6	38.46	4.5
29	562088	Magnet roda u šašu	16	92	2.6	38.46	4.5
30	319411	Magnet saperlot	13	167	1.4	42.86	2.5
31	470909	Magnet sat	30	45	2.6	38.46	4.5
32	688417	Magnet set za pranje rublja	29	39	4.5	33.33	7.5
33	173732	Magnet stari mlin	87	108	2.6	38.46	4.5
34	963108	Magnet vagon s lentom	37	97	2.4	33.33	4
35	867191	Magnet valjak za tijesto	21	38	2.4	50	4.5
36	593282	Magnet velika pločica vlak	3	140	2	40	3.5
37	683501	Magnet vidra u vrši	94	36	2.6	38.46	4.5
38	149565	Magnet vlakčić	0	70	1.8	55.56	3.5
39	714982	Magnetić okrugli Arbor	0	1	1.52	31.58	2.5
40	652784	Magnetić sa slikom	1	218	2	40	3.5
41	588078	Majica kratki rukav	10	168	5	60	10
42	200224	Majica kratki rukav- plava	89	0	5	60	10
43	354317	Metalni lončić	52	46	5	60	10
44	265761	Mozgalica 202	12	13	5	36	8.5
45	490462	Narukvica ML 409	1	179	2	40	3.5
46	328055	Okrugli privjesak drven sa crnom pleksiglas prugom	8	57	1.6	50	3
47	592173	Olovka s privjeskom	28	269	1.4	42.86	2.5
48	164665	Ovalna mala kutija vlak 12,5*7,5x6	0	0	5	28	8
49	574078	Oznake za knjigu	19	107	2	40	3.5
50	270510	Platnena vrećica sa slikom	86	47	2.5	92	6
51	511888	Pleksiglas bijela lokomotiva sa srebrenom pozadinom	1	67	2	60	4
52	971933	Podloga za miš	2	19	5	36	8.5
53	205169	Pravokutna mala kutija vlak 9x6x5,5	0	0	3	60	6
54	135116	Pravokutna velika kutija vlak 15x10x7,5	0	1	6	33.33	10
55	856759	Privjesak koža/drvo 404	30	17	6	30	9.75
56	947027	Privjesak okrugli Arbor	0	0	1.05	166.67	3.5
57	814642	Ravnalo drveno	41	8	1.6	100	4
58	574917	Šalica sa slikom	32	95	4	60	8
			1809	5429			

Slika 36. Evidencija nabave i prodaje suvenira

Promet po danima od 01.01.2025 do 31.12.2025

Dan	Plaćanje	Osnovica	PDV %	PDV	Pov.Nak.	Promet
31.03.2025 (Ponedjeljak)	Gotovina	261,20 €	25.00	65,30 €	0,00 €	326,50 €
01.04.2025 (Utorak)	Gotovina	172,40 €	25.00	43,10 €	0,00 €	215,50 €
03.04.2025 (Četvrtak)	Gotovina	284,80 €	25.00	71,20 €	0,00 €	356,00 €
04.04.2025 (Petak)	Gotovina	316,00 €	25.00	79,00 €	0,00 €	395,00 €
08.04.2025 (Utorak)	Gotovina	317,00 €	25.00	79,25 €	0,00 €	396,25 €
10.04.2025 (Četvrtak)	Gotovina	191,80 €	25.00	47,95 €	0,00 €	239,75 €
11.04.2025 (Petak)	Gotovina	129,20 €	25.00	32,30 €	0,00 €	161,50 €
16.04.2025 (Srijeda)	Gotovina	140,40 €	25.00	35,10 €	0,00 €	175,50 €
22.04.2025 (Utorak)	Gotovina	357,60 €	25.00	89,40 €	0,00 €	447,00 €
23.04.2025 (Srijeda)	Gotovina	245,60 €	25.00	61,40 €	0,00 €	307,00 €
28.04.2025 (Ponedjeljak)	Gotovina	256,60 €	25.00	64,15 €	0,00 €	320,75 €
29.04.2025 (Utorak)	Gotovina	186,40 €	25.00	46,60 €	0,00 €	233,00 €
30.04.2025 (Srijeda)	Gotovina	133,60 €	25.00	33,40 €	0,00 €	167,00 €
05.05.2025 (Ponedjeljak)	Gotovina	56,60 €	25.00	14,15 €	0,00 €	70,75 €
06.05.2025 (Utorak)	Gotovina	128,00 €	25.00	32,00 €	0,00 €	160,00 €
07.05.2025 (Srijeda)	Gotovina	211,20 €	25.00	52,80 €	0,00 €	264,00 €
09.05.2025 (Petak)	Gotovina	364,00 €	25.00	91,00 €	0,00 €	455,00 €
11.05.2025 (Nedjelja)	Gotovina	157,60 €	25.00	39,40 €	0,00 €	197,00 €
12.05.2025 (Ponedjeljak)	Gotovina	118,40 €	25.00	29,60 €	0,00 €	148,00 €
13.05.2025 (Utorak)	Gotovina	340,00 €	25.00	85,00 €	0,00 €	425,00 €
14.05.2025 (Srijeda)	Gotovina	435,40 €	25.00	108,85 €	0,00 €	544,25 €
15.05.2025 (Četvrtak)	Gotovina	248,40 €	25.00	62,10 €	0,00 €	310,50 €
16.05.2025 (Petak)	Gotovina	181,60 €	25.00	45,40 €	0,00 €	227,00 €
19.05.2025 (Ponedjeljak)	Gotovina	267,60 €	25.00	66,90 €	0,00 €	334,50 €
20.05.2025 (Utorak)	Gotovina	553,60 €	25.00	138,40 €	0,00 €	692,00 €
21.05.2025 (Srijeda)	Gotovina	834,20 €	25.00	208,55 €	0,00 €	1.042,75 €
22.05.2025 (Četvrtak)	Gotovina	60,00 €	25.00	15,00 €	0,00 €	75,00 €
24.05.2025 (Subota)	Gotovina	97,60 €	25.00	24,40 €	0,00 €	122,00 €
25.05.2025 (Nedjelja)	Gotovina	113,20 €	25.00	28,30 €	0,00 €	141,50 €
26.05.2025 (Ponedjeljak)	Gotovina	297,60 €	25.00	74,40 €	0,00 €	372,00 €
28.05.2025 (Srijeda)	Gotovina	588,60 €	25.00	147,15 €	0,00 €	735,75 €
02.06.2025 (Ponedjeljak)	Gotovina	308,40 €	25.00	77,10 €	0,00 €	385,50 €
03.06.2025 (Utorak)	Gotovina	636,80 €	25.00	159,20 €	0,00 €	796,00 €
04.06.2025 (Srijeda)	Gotovina	180,80 €	25.00	45,20 €	0,00 €	226,00 €
05.06.2025 (Četvrtak)	Gotovina	155,60 €	25.00	38,90 €	0,00 €	194,50 €
06.06.2025 (Petak)	Gotovina	441,40 €	25.00	110,35 €	0,00 €	551,75 €
09.06.2025 (Ponedjeljak)	Gotovina	308,00 €	25.00	77,00 €	0,00 €	385,00 €
10.06.2025 (Utorak)	Gotovina	428,00 €	25.00	107,00 €	0,00 €	535,00 €
11.06.2025 (Srijeda)	Gotovina	164,20 €	25.00	41,05 €	0,00 €	205,25 €
13.06.2025 (Petak)	Gotovina	28,00 €	25.00	7,00 €	0,00 €	35,00 €
	UKUPNO	18.764,40 €		4.691,10 €	0,00 €	23.455,50 €

*Slika 37. Evidencija nabave i prodaje suvenir*

Dan	Plaćanje	Osnovica	PDV %	PDV	Pov.Nak.	Promet
05.07.2025 (Subota)	Gotovina	76,20 €	25.00	19,05 €	0,00 €	95,25 €
06.07.2025 (Nedjelja)	Gotovina	139,60 €	25.00	34,90 €	0,00 €	174,50 €
12.07.2025 (Subota)	Gotovina	38,80 €	25.00	9,70 €	0,00 €	48,50 €
13.07.2025 (Nedjelja)	Gotovina	115,20 €	25.00	28,80 €	0,00 €	144,00 €
19.07.2025 (Subota)	Gotovina	45,60 €	25.00	11,40 €	0,00 €	57,00 €
20.07.2025 (Nedjelja)	Gotovina	54,00 €	25.00	13,50 €	0,00 €	67,50 €
02.08.2025 (Subota)	Gotovina	90,80 €	25.00	22,70 €	0,00 €	113,50 €
03.08.2025 (Nedjelja)	Gotovina	53,40 €	25.00	13,35 €	0,00 €	66,75 €
05.08.2025 (Utorak)	Gotovina	60,40 €	25.00	15,10 €	0,00 €	75,50 €
09.08.2025 (Subota)	Gotovina	86,00 €	25.00	21,50 €	0,00 €	107,50 €
10.08.2025 (Nedjelja)	Gotovina	50,80 €	25.00	12,70 €	0,00 €	63,50 €
14.08.2025 (Četvrtak)	Gotovina	43,20 €	25.00	10,80 €	0,00 €	54,00 €
16.08.2025 (Subota)	Gotovina	74,80 €	25.00	18,70 €	0,00 €	93,50 €
17.08.2025 (Nedjelja)	Gotovina	134,40 €	25.00	33,60 €	0,00 €	168,00 €
23.08.2025 (Subota)	Gotovina	38,40 €	25.00	9,60 €	0,00 €	48,00 €
24.08.2025 (Nedjelja)	Gotovina	37,20 €	25.00	9,30 €	0,00 €	46,50 €
30.08.2025 (Subota)	Gotovina	52,80 €	25.00	13,20 €	0,00 €	66,00 €
31.08.2025 (Nedjelja)	Gotovina	124,40 €	25.00	31,10 €	0,00 €	155,50 €
06.09.2025 (Subota)	Gotovina	116,40 €	25.00	29,10 €	0,00 €	145,50 €
07.09.2025 (Nedjelja)	Gotovina	105,60 €	25.00	26,40 €	0,00 €	132,00 €
13.09.2025 (Subota)	Gotovina	26,80 €	25.00	6,70 €	0,00 €	33,50 €
14.09.2025 (Nedjelja)	Gotovina	58,20 €	25.00	14,55 €	0,00 €	72,75 €
16.09.2025 (Utorak)	Gotovina	258,00 €	25.00	64,50 €	0,00 €	322,50 €
20.09.2025 (Subota)	Gotovina	53,60 €	25.00	13,40 €	0,00 €	67,00 €
21.09.2025 (Nedjelja)	Gotovina	156,20 €	25.00	39,05 €	0,00 €	195,25 €
25.09.2025 (Četvrtak)	Gotovina	211,60 €	25.00	52,90 €	0,00 €	264,50 €
27.09.2025 (Subota)	Gotovina	44,80 €	25.00	11,20 €	0,00 €	56,00 €
28.09.2025 (Nedjelja)	Gotovina	102,40 €	25.00	25,60 €	0,00 €	128,00 €
29.09.2025 (Ponedjeljak)	Gotovina	279,80 €	25.00	69,95 €	0,00 €	349,75 €
01.10.2025 (Srijeda)	Gotovina	157,60 €	25.00	39,40 €	0,00 €	197,00 €
02.10.2025 (Četvrtak)	Gotovina	93,20 €	25.00	23,30 €	0,00 €	116,50 €
03.10.2025 (Petak)	Gotovina	287,60 €	25.00	71,90 €	0,00 €	359,50 €
04.10.2025 (Subota)	Gotovina	70,00 €	25.00	17,50 €	0,00 €	87,50 €
05.10.2025 (Nedjelja)	Gotovina	40,00 €	25.00	10,00 €	0,00 €	50,00 €
09.10.2025 (Četvrtak)	Gotovina	248,20 €	25.00	62,05 €	0,00 €	310,25 €
10.10.2025 (Petak)	Gotovina	271,20 €	25.00	67,80 €	0,00 €	339,00 €
11.10.2025 (Subota)	Gotovina	297,40 €	25.00	74,35 €	0,00 €	371,75 €
12.10.2025 (Nedjelja)	Gotovina	180,00 €	25.00	45,00 €	0,00 €	225,00 €
13.10.2025 (Ponedjeljak)	Gotovina	104,00 €	25.00	26,00 €	0,00 €	130,00 €
14.10.2025 (Utorak)	Gotovina	324,40 €	25.00	81,10 €	0,00 €	405,50 €
15.10.2025 (Srijeda)	Gotovina	260,40 €	25.00	65,10 €	0,00 €	325,50 €
16.10.2025 (Četvrtak)	Gotovina	233,20 €	25.00	58,30 €	0,00 €	291,50 €
17.10.2025 (Petak)	Gotovina	468,20 €	25.00	117,05 €	0,00 €	585,25 €
	UKUPNO	18.764,40 €		4.691,10 €	0,00 €	23.455,50 €

Dan	Plaćanje	Osnovica	PDV %	PDV	Pov.Nak.	Promet
18.10.2025 (Subota)	Gotovina	56,80 €	25.00	14,20 €	0,00 €	71,00 €
19.10.2025 (Nedjelja)	Gotovina	83,60 €	25.00	20,90 €	0,00 €	104,50 €
20.10.2025 (Ponedjeljak)	Gotovina	137,20 €	25.00	34,30 €	0,00 €	171,50 €
21.10.2025 (Utorak)	Gotovina	207,20 €	25.00	51,80 €	0,00 €	259,00 €
25.10.2025 (Subota)	Gotovina	89,20 €	25.00	22,30 €	0,00 €	111,50 €
26.10.2025 (Nedjelja)	Gotovina	26,80 €	25.00	6,70 €	0,00 €	33,50 €
27.10.2025 (Ponedjeljak)	Gotovina	391,60 €	25.00	97,90 €	0,00 €	489,50 €
28.10.2025 (Utorak)	Gotovina	489,80 €	25.00	122,45 €	0,00 €	612,25 €
29.10.2025 (Srijeda)	Gotovina	257,20 €	25.00	64,30 €	0,00 €	321,50 €
30.10.2025 (Četvrtak)	Gotovina	444,40 €	25.00	111,10 €	0,00 €	555,50 €
31.10.2025 (Petak)	Gotovina	89,20 €	25.00	22,30 €	0,00 €	111,50 €
05.11.2025 (Srijeda)	Gotovina	29,20 €	25.00	7,30 €	0,00 €	36,50 €
	UKUPNO	18.764,40 €		4.691,10 €	0,00 €	23.455,50 €

Veza s servisom izgubljena. Molimo osvježite stranicu i provjerite status KigoKasaPrint servisa.

## 10. VIDLJIVOST

Medijsko praćenje rada Kulturnog centra „Mato Lovrak“ u 2025. godini bilo je kontinuirano, raznoliko i na visokoj razini, obuhvaćajući lokalne, regionalne i nacionalne medije.

Tijekom godine, Centar je bio redovito prisutan u lokalnim portalima poput Klikni.hr, Mojportal.hr, Bjelovar.live, Magazin.hrt.hr, Super portal i Krugaresnica.info, koji su pratili brojne aktivnosti – od kulturnih manifestacija, kazališnih programa i radionica za djecu do turističkih i edukativnih projekata. Uz navedene aktivnosti, mediji su redovito pratili i druge programe Centra poput tematskih radionica, interpretacijskih i turističkih sadržaja vezanih uz lik i djelo Mate Lovraka, filmskih i multimedijских projekata, kao i suradnje s odgojno-obrazovnim ustanovama.

Posebno su istaknuti programi za djecu i mlade, uključujući interaktivne edukacije, ljetne i vikend aktivnosti te manifestacije koje spajaju književnost, tradiciju i suvremene kulturne prakse. Tijekom godine dodatno su se istaknuli projekti vezani uz očuvanje nematerijalne kulturne baštine, gastronomske interpretacije književnih djela te razvoj kulturno-turističke ponude destinacije, čime je Centar dodatno učvrstio svoju ulogu kao inovativnog kulturnog i edukativnog središta.

Posebnu vidljivost donijeli su nacionalni mediji, prvenstveno Hrvatska radiotelevizija, kroz priloge u emisijama poput „Dobro jutro Hrvatska“ i informativnim programima. Istaknuti su projekti poput „Slušaj knjigu riječ po riječ“, Lovrakovi dani kulture te sudjelovanje na Međunarodnom dječjem festivalu u Šibeniku.

Značajan medijski interes izazvala je i međunarodna dimenzija djelovanja Centra, osobito prijevodi djela Mate Lovraka na japanski jezik, čime je dodatno naglašena kulturna vrijednost i globalni doseg Lovrakove baštine.

Osim navedenih portala, aktivnosti Centra prenosili su i drugi regionalni i nacionalni mediji, uključujući informativne i lifestyle portale poput 24sata.hr, Index.hr, Večernji.hr, Jutarnji.hr te Tportal.hr, kao i specijalizirane platforme usmjerene na turizam, obitelj i ruralni razvoj poput Familywelcome.hr i Klubselo.hr. Dodatnu vidljivost osigurale su i novinske agencije te promotivni i institucionalni kanali, uključujući HINA-u, kao i različite društvene mreže i digitalne platforme, čime je osiguran širok doseg prema različitim ciljnim skupinama.

Sveukupno, medijsko praćenje u 2025. godini pokazuje da je Kulturni centar „Mato Lovrak“ prepoznat kao važan nositelj kulturnog, edukativnog i turističkog života u Velikom Grđevcu i šire. Kontinuirana prisutnost u različitim vrstama medija – od lokalnih portala do nacionalnih televizijskih kuća i digitalnih platformi – potvrđuje kako Centar uspješno komunicira svoje programe prema javnosti te gradi prepoznatljiv identitet na lokalnoj, nacionalnoj i međunarodnoj razini.

U nastavku slijede poveznice na televizijske priloge o Kulturom centru:

- 18. studenog 2025. - HRT prilog o projektu "Slušaj knjigu riječ po riječ" → <https://web.facebook.com/share/v/1AL5x1uSYY/>
- 18. kolovoza 2025. - U prilogu HRT-ovog Dnevnika istaknuto je da je japanska prevoditeljica Ikuko Yamamoto, nakon što je 2022. na japanski prevela Vlak u



snijegu, sada prevela i Družba Pere Kvržice. Time djela Mato Lovrak dobivaju novu publiku u Japanu, posebno među mlađim čitateljima. →

<https://web.facebook.com/share/v/1FeH18b2pY/>

- 10. kolovoza 2025. - RTL danas - Japanska prevoditeljica Ikuko Yamamoto prevela je i Družbu Pere Kvržice. → <https://web.facebook.com/share/v/1Cg11AVHb1/>
- 2. srpnja 2025. HRT regionalni dnevnik – Kulturni centar „Mato Lovrak“ sudjelovao je na Međunarodnom dječjem festivalu u Šibeniku → <https://web.facebook.com/share/v/18MzfZLcJp/>
- HRT4 – Treći susret Lovrakovih pisaca → <https://web.facebook.com/reel/1161165261870509>
- HRT Projekt „Pazi što jedeš Laboratorij“ → <https://web.facebook.com/share/v/1EF7sE4Gpp/>
- 22. svibnja 2025. – HRT emisija „Dobro jutro Hrvatska“ 38. Lovrakovi dani kulture → <https://web.facebook.com/watch/?v=695021446222681>
- Jabuka TV - Lovrak i Šimić povezali djecu: Široki Brijeg ugostio izložbu i audioknjigu o velikim književnim imenima → [jabuka.tv/lovrak-i-simic-povezali-djecu-siroki-brijeg-domacin-izlozbe-i-audioknjige-o-velikim-knjizevnim-imenima/](http://jabuka.tv/lovrak-i-simic-povezali-djecu-siroki-brijeg-domacin-izlozbe-i-audioknjige-o-velikim-knjizevnim-imenima/)

Tijekom 2025. godine rad Kulturnog centra „Mato Lovrak“ redovito su pratili brojni lokalni i regionalni internetski portali, o čemu svjedoče sljedeće objave s pripadajućim datumima i poveznicama te slijede u nastavku.

1. siječnja 2025. - **U Veliki Grđevac pristiže sve više turista, toliko da ih ponekad nemaju gdje smjestiti**  
→ <https://www.klikni.hr/kod-nas/2025/01/01/u-veliki-grdevac-pristize-sve-vise-turista-toliko-da-ih-ponekad-nemaju-gdje-smjestiti/>
18. siječnja 2025. – **Velikogrđevačka komušana nagrađena prestižnim priznanjem Suncokret ruralnog turizma**  
→ [https://mojportal.hr/kultura/velikogrdevacka-komusana-nagrada-prestiznim-priznanjem-suncokret-ruralnog-turizma/?fbclid=IwY2xjawRMM1ZleHRuA2FlbQIxMQBzenRjBmFwcF9pZBAyMjIwMzIxNzg4MjAwODkyAAEhNWkofZn8\\_WsX0nWBL4SIakuu11dIFjGthWMkd2rcXiIkA4tlh89hP7XdT0\\_aem\\_L7XizffOUPvfmXu0DvpilA](https://mojportal.hr/kultura/velikogrdevacka-komusana-nagrada-prestiznim-priznanjem-suncokret-ruralnog-turizma/?fbclid=IwY2xjawRMM1ZleHRuA2FlbQIxMQBzenRjBmFwcF9pZBAyMjIwMzIxNzg4MjAwODkyAAEhNWkofZn8_WsX0nWBL4SIakuu11dIFjGthWMkd2rcXiIkA4tlh89hP7XdT0_aem_L7XizffOUPvfmXu0DvpilA)
18. siječnja 2025. - **Velikogrđevačka komušana osvojila priznanje Suncokret ruralnog turizma**  
→ <https://krugaresnica.info/2025/01/20/velikogrdevacka-komusana-osvojila-priznanje-suncokret-ruralnog-turizma/>
18. siječnja 2025. - **Suncokret ruralnog turizma: Velikogrđevačka komušana osvojila posebno priznanje!**  
→ [https://bjelovar.info/kultura/suncokret-ruralnog-turizma-velikogrdevacka-komusana-osvojila-posebno-priznanje/#google\\_vignette](https://bjelovar.info/kultura/suncokret-ruralnog-turizma-velikogrdevacka-komusana-osvojila-posebno-priznanje/#google_vignette)

5. 31. siječnja 2025.- **Predstavljen doručak iz Družbe Pere Kvržice – kruh s masti ili pekmezom, prežgana juha, domaći kruh!**  
→ [https://bjelovar.info/kultura/predstavljen-dorucak-iz-druzbe-pere-kvrzice-kruh-s-masti-ili-pekmezom-prezgana-juha-domaci-kruh/?fbclid=IwY2xjawRMIAxleHRuA2FlbQIxMQBicmlkETBjazNpMzVzUXNtOTVXVU54c3J0YwZhcHBfaWQQMjlyMDM5MTc4ODIwMDg5MgABHoQleMIEJZwjMG8pXyXykIDdIkIQwuTNRWI4oscugcYoKPwVvv3xczv2MPud\\_aem\\_U7A3Lx0-V--p9qLuzDn8LQ](https://bjelovar.info/kultura/predstavljen-dorucak-iz-druzbe-pere-kvrzice-kruh-s-masti-ili-pekmezom-prezgana-juha-domaci-kruh/?fbclid=IwY2xjawRMIAxleHRuA2FlbQIxMQBicmlkETBjazNpMzVzUXNtOTVXVU54c3J0YwZhcHBfaWQQMjlyMDM5MTc4ODIwMDg5MgABHoQleMIEJZwjMG8pXyXykIDdIkIQwuTNRWI4oscugcYoKPwVvv3xczv2MPud_aem_U7A3Lx0-V--p9qLuzDn8LQ)
6. 5. veljače 2025. - **Najpoznatije književne face samo će za vas čitati svoja djela na društvenim mrežama**  
→ [https://www.klikni.hr/aktualno/2025/02/05/najpoznatije-knjizevne-face-samo-ce-za-vas-citati-svoja-djela-na-drustvenim-mrezama/?fbclid=IwY2xjawRMLJNleHRuA2FlbQIxMQBzcnRjBmFwcF9pZBAyMjIwMzcxNzg4MjAwODkyAAEeCGTUcTeh-mfqNUhjcgZEDX-cJpANQFRsAjWh612U-Qc-KnIDhTuym-FcxU\\_aem\\_pS-CbDuGrwQYvTnrn7pE7w](https://www.klikni.hr/aktualno/2025/02/05/najpoznatije-knjizevne-face-samo-ce-za-vas-citati-svoja-djela-na-drustvenim-mrezama/?fbclid=IwY2xjawRMLJNleHRuA2FlbQIxMQBzcnRjBmFwcF9pZBAyMjIwMzcxNzg4MjAwODkyAAEeCGTUcTeh-mfqNUhjcgZEDX-cJpANQFRsAjWh612U-Qc-KnIDhTuym-FcxU_aem_pS-CbDuGrwQYvTnrn7pE7w)
7. 21. veljače 2025. - **Vlak u snijegu na tračnicama svijeta**  
→ [https://krugaresnica.info/2025/02/21/vlak-u-snijegu-na-tracnicama-svijeta/?fbclid=IwY2xjawRMNgllleHRuA2FlbQIxMQBzcnRjBmFwcF9pZBAyMjIwMzcxNzg4MjAwODkyAAEeVr5cJnqtZzo4pz-jNVtdOPSECqhDzXwA88cbP\\_hiSTDMWZJ-fIWd4Th4eB4\\_aem\\_QmBRbIJTviH7VLP7RjI40Q](https://krugaresnica.info/2025/02/21/vlak-u-snijegu-na-tracnicama-svijeta/?fbclid=IwY2xjawRMNgllleHRuA2FlbQIxMQBzcnRjBmFwcF9pZBAyMjIwMzcxNzg4MjAwODkyAAEeVr5cJnqtZzo4pz-jNVtdOPSECqhDzXwA88cbP_hiSTDMWZJ-fIWd4Th4eB4_aem_QmBRbIJTviH7VLP7RjI40Q)
8. 10. ožujka 2025. - **U Velikom Grdevcu održana zanimljiva proslava rođendana omiljenog dječjeg književnika**  
→ [https://superportal.hr/2025/03/10/u-velikom-grdevcu-odrzana-zanimljiva-proslava-rodendana-omiljenog-djecjeg-knjizevnika/?fbclid=IwY2xjawRMPelleHRuA2FlbQIxMQBzcnRjBmFwcF9pZBAyMjIwMzcxNzg4MjAwODkyAAEeuXaK9jjwQY8s0NGIEErCASDqEj03JYFY7720wCX5QlxzLipfoiPl3qOMazU\\_aem\\_G4a2p3AeJJtA0WgXVIDINQ](https://superportal.hr/2025/03/10/u-velikom-grdevcu-odrzana-zanimljiva-proslava-rodendana-omiljenog-djecjeg-knjizevnika/?fbclid=IwY2xjawRMPelleHRuA2FlbQIxMQBzcnRjBmFwcF9pZBAyMjIwMzcxNzg4MjAwODkyAAEeuXaK9jjwQY8s0NGIEErCASDqEj03JYFY7720wCX5QlxzLipfoiPl3qOMazU_aem_G4a2p3AeJJtA0WgXVIDINQ)
9. 11. ožujka 2025. - **[FOTO] Evo kako je Mato Lovrak uspio na jedan dan djecu odvojiti od mobitela i televizora**  
→ [https://www.klikni.hr/aktualno/2025/03/11/foto-evo-kako-je-mato-lovrak-uspio-na-jedan-dan-djecu-odvojiti-od-mobitela-i-televizora/?fbclid=IwY2xjawRMK5tleHRuA2FlbQIxMQBzcnRjBmFwcF9pZBAyMjIwMzcxNzg4MjAwODkyAAEeo\\_lrF6uZ9J5KOevtw9l7W7R203QEP6BNMWkyxyz\\_khSmM-5ENMPJdC6gZc\\_aem\\_uJOt0NRblB2jzl0uXdrPYQ](https://www.klikni.hr/aktualno/2025/03/11/foto-evo-kako-je-mato-lovrak-uspio-na-jedan-dan-djecu-odvojiti-od-mobitela-i-televizora/?fbclid=IwY2xjawRMK5tleHRuA2FlbQIxMQBzcnRjBmFwcF9pZBAyMjIwMzcxNzg4MjAwODkyAAEeo_lrF6uZ9J5KOevtw9l7W7R203QEP6BNMWkyxyz_khSmM-5ENMPJdC6gZc_aem_uJOt0NRblB2jzl0uXdrPYQ)

10. 17. ožujka 2025. - **Uskoro 3. susret Lovrakovih pisaca: Prijave u tijeku!**  
→ [https://bjelovar.info/ostalo/dogadanja/uskoro-3-susret-lovrakovih-pisaca-prijave-u-tijeku/?fbclid=IwY2xjawRMIJVleHRuA2FlbQIxMQBicmlkETBjazNpMzVzUXNtOTVXVU54c3J0YwZhchBfaWQQMjIyMDM5MTc4ODIwMDg5MgABHl8sbiInYVcXoTjG4CTgdVFoiPCiqcGW0u8cDgezQSQmdW0u-IvxLl8-V7ZN\\_aem\\_xiULIHBq2pZjKPqfVamGcg](https://bjelovar.info/ostalo/dogadanja/uskoro-3-susret-lovrakovih-pisaca-prijave-u-tijeku/?fbclid=IwY2xjawRMIJVleHRuA2FlbQIxMQBicmlkETBjazNpMzVzUXNtOTVXVU54c3J0YwZhchBfaWQQMjIyMDM5MTc4ODIwMDg5MgABHl8sbiInYVcXoTjG4CTgdVFoiPCiqcGW0u8cDgezQSQmdW0u-IvxLl8-V7ZN_aem_xiULIHBq2pZjKPqfVamGcg)
11. 22. ožujka 2025 - **Održan 3. susret Lovrakovih Pisaca u Velikom Grđevcu: Na druženje stigao i sam Mato Lovrak**  
→ [https://mojportal.hr/kultura/odrzan-1-susret-lovrakovih-pisaca-u-velikom-grdevcu-na-druzenje-stigao-i-sam-mato-lovrak/?fbclid=IwY2xjawRMM-5leHRuA2FlbQIxMQBzcnRjBmFwcF9pZBAyMjIwMzcxNzg4MjAwODkyAAEee2BcQhmxwsIzYIdiziJjcXvqf5BfoHXHmRMoczOSX3ftmLOX3eSUJpgCPjA\\_aem\\_csRM9rJO2bPQHNaCoQ1H3Q](https://mojportal.hr/kultura/odrzan-1-susret-lovrakovih-pisaca-u-velikom-grdevcu-na-druzenje-stigao-i-sam-mato-lovrak/?fbclid=IwY2xjawRMM-5leHRuA2FlbQIxMQBzcnRjBmFwcF9pZBAyMjIwMzcxNzg4MjAwODkyAAEee2BcQhmxwsIzYIdiziJjcXvqf5BfoHXHmRMoczOSX3ftmLOX3eSUJpgCPjA_aem_csRM9rJO2bPQHNaCoQ1H3Q)
12. 24. ožujka, 2025 - **U Velikom Grđevcu okupili se Lovrakovi pisci, odnosno spisateljice ovjencane ovom vrijednom književnom nagradom**  
→ [https://superportal.hr/2025/03/24/u-velikom-grdevcu-okupili-se-lovrakovi-pisci-odnosno-spisateljice-ovjencane-ovom-vrijednom-knjizevnom-nagradom/?fbclid=IwY2xjawRMPWNleHRuA2FlbQIxMQBzcnRjBmFwcF9pZBAyMjIwMzcxNzg4MjAwODkyAAEepvM5\\_e9XaobJI9jWRNqRaBU9xsTBqOeOX7IvzbQ8gzEXmJ7IKy5m1dAkB18\\_aem\\_mo4e7-3cqfasR7rnoqH\\_EA](https://superportal.hr/2025/03/24/u-velikom-grdevcu-okupili-se-lovrakovi-pisci-odnosno-spisateljice-ovjencane-ovom-vrijednom-knjizevnom-nagradom/?fbclid=IwY2xjawRMPWNleHRuA2FlbQIxMQBzcnRjBmFwcF9pZBAyMjIwMzcxNzg4MjAwODkyAAEepvM5_e9XaobJI9jWRNqRaBU9xsTBqOeOX7IvzbQ8gzEXmJ7IKy5m1dAkB18_aem_mo4e7-3cqfasR7rnoqH_EA)
13. 25. ožujka 2025. - **‘Veliki i mali, ajmo u kazalište’ – Bogat kazališni program u Velikom Grđevcu**  
→ [https://bjelovar.info/ostalo/dogadanja/veliki-i-mali-ajmo-u-kazaliste-bogat-kazalisni-program-u-velikom-grdevcu/?fbclid=IwY2xjawRMIMpleHRuA2FlbQIxMQBicmlkETBjazNpMzVzUXNtOTVXVU54c3J0YwZhchBfaWQQMjIyMDM5MTc4ODIwMDg5MgABHgl5hdPAuLgQUF3U52bbF4rG5sF-3DyISwa3iYrNA11dRqbwArkcqEGGRK4Q\\_aem\\_dIk0q9IXiSCBCidfk2Ti1Q](https://bjelovar.info/ostalo/dogadanja/veliki-i-mali-ajmo-u-kazaliste-bogat-kazalisni-program-u-velikom-grdevcu/?fbclid=IwY2xjawRMIMpleHRuA2FlbQIxMQBicmlkETBjazNpMzVzUXNtOTVXVU54c3J0YwZhchBfaWQQMjIyMDM5MTc4ODIwMDg5MgABHgl5hdPAuLgQUF3U52bbF4rG5sF-3DyISwa3iYrNA11dRqbwArkcqEGGRK4Q_aem_dIk0q9IXiSCBCidfk2Ti1Q)
14. 26. ožujka 2025. - **Kulturni centar priprema predstave za djecu i odrasle, program je fantastičan**  
→ [https://www.klikni.hr/aktualno/2025/03/26/kulturni-centar-priprema-predstave-za-djecu-i-odrasle-program-je-fantastican/?fbclid=IwY2xjawRMLD9leHRuA2FlbQIxMQBzcnRjBmFwcF9pZBAyMjIwMzcxNzg4MjAwODkyAAEeY1WeFxoF9FiHdwtVUCj9qfBC3aUzHNw1uDsRVuEVTkrgrvrkLvXkz4vmzRcg\\_aem\\_FIw0461seMHQjuXri\\_tb7A](https://www.klikni.hr/aktualno/2025/03/26/kulturni-centar-priprema-predstave-za-djecu-i-odrasle-program-je-fantastican/?fbclid=IwY2xjawRMLD9leHRuA2FlbQIxMQBzcnRjBmFwcF9pZBAyMjIwMzcxNzg4MjAwODkyAAEeY1WeFxoF9FiHdwtVUCj9qfBC3aUzHNw1uDsRVuEVTkrgrvrkLvXkz4vmzRcg_aem_FIw0461seMHQjuXri_tb7A)
15. 2. travnja 2025. – **Kulturni centar „Mato Lovrak“ za Veliki Grđevac osigurao izvedbu čak deset kazališnih predstava**  
→ <https://krugaresnica.info/2025/04/02/kulturni-centar-mato-lovrak-za-veliki-grdevac-osigurao-izvedbu-cak-deset-kazalisnih-predstava/?fbclid=IwY2xjawRMNxVleHRuA2FlbQIxMQBzcnRjBmFwcF9pZBA>

yMjIwMzKxNzg4MjAwODkyAAEebbsYtxYbVn9\_wu\_AMSGe6BRyhXZ\_6yo2P  
bssCHB-XImzatqR3yd4VwNuJ24\_aem\_h5EzGvUMkXsGVTbklCiSlQ

- 16. 3. svibnja, 2025. - Ministarstvo regionalnog razvoja i fondova eu podržalo još jedan projekt Kulturnog centra “Mato Lovrak” u očuvanju i promociji kulturne baštine**  
→ [https://superportal.hr/2025/05/03/ministarstvo-regionalnog-razvoja-i-fondova-eu-podrzalo-jos-jedan-projekt-kulturnog-centra-mato-lovrak-u-ocuvanju-i-promociji-kulturne-bastine/?fbclid=IwY2xjawRMPBNleHRuA2FlbQlXMQBzcnRjBmFwcF9pZBAyMjIwMzKxNzg4MjAwODkyAAEeEV0VIZn96h6Ne\\_SsNZBIoGQW-Fj1UYEvIMxf\\_j-M06uqebZsHF9ieMdX3mI\\_aem\\_LgCeKTYq57qMq50tBkv97w](https://superportal.hr/2025/05/03/ministarstvo-regionalnog-razvoja-i-fondova-eu-podrzalo-jos-jedan-projekt-kulturnog-centra-mato-lovrak-u-ocuvanju-i-promociji-kulturne-bastine/?fbclid=IwY2xjawRMPBNleHRuA2FlbQlXMQBzcnRjBmFwcF9pZBAyMjIwMzKxNzg4MjAwODkyAAEeEV0VIZn96h6Ne_SsNZBIoGQW-Fj1UYEvIMxf_j-M06uqebZsHF9ieMdX3mI_aem_LgCeKTYq57qMq50tBkv97w)
- 17. 20. svibnja, 2025. - Sajam kreativnosti 2025. u Velikom Grdevcu: Dvodnevna manifestacija u Lovrakovom centru**  
→ <https://superportal.hr/2025/05/20/sajam-kreativnosti-2025-u-velikom-grdevcu-dvodnevna-manifestacija-u-lovrakovom-centru/>
- 18. 22. svibnja 2025. - Bliži se najveseliji vikend u godini u Velikom Grdevcu – otvara se Sajam kreativnosti**  
→ <https://bjelovar.info/ostalo/dogadanja/blizi-se-najveseliji-vikend-u-godini-u-velikom-grdevcu-otvara-se-sajam-kreativnosti/>
- 19. 23. svibnja 2025. - Sajam kreativnosti u Velikom Grdevcu: Malce čeka PUB kviz, a otkriva se i poseban mural...**  
→ <https://mojportal.hr/magazin/sajam-kreativnosti-u-velikom-grdevcu-malce-ceka-pub-kviz-a-otkriva-se-i-poseban-mural/>
- 20. 24. svibnja 2025. - [FOTO] Lovrakovi dani kulture pretvaraju Veliki Grdevac u dječje kraljevstvo, danas počeo Sajam kreativnosti**  
→ [https://www.klikni.hr/aktualno/2025/05/24/foto-lovrakovi-dani-kulture-pretvaraju-veliki-grdevac-u-djecje-kraljevstvo-danas-poceo-sajam-kreativnosti/?fbclid=IwY2xjawRMlKxleHRuA2FlbQlXMQBicmlkETBjazNpMzVzUXNtOTVXVU54c3J0YwZhCHBfaWQQMjIyMDM5MTc4ODIwMDg5MgABHvYU5CRJO\\_PrWE2Mo-lBmUQ4y1-sVsxJu0xHvFmHrdS36fKkUNXV3MYUXNId\\_aem\\_sP1oFxbx5NWiG94py-mtuw](https://www.klikni.hr/aktualno/2025/05/24/foto-lovrakovi-dani-kulture-pretvaraju-veliki-grdevac-u-djecje-kraljevstvo-danas-poceo-sajam-kreativnosti/?fbclid=IwY2xjawRMlKxleHRuA2FlbQlXMQBicmlkETBjazNpMzVzUXNtOTVXVU54c3J0YwZhCHBfaWQQMjIyMDM5MTc4ODIwMDg5MgABHvYU5CRJO_PrWE2Mo-lBmUQ4y1-sVsxJu0xHvFmHrdS36fKkUNXV3MYUXNId_aem_sP1oFxbx5NWiG94py-mtuw)
- 21. 25. svibnja 2025. - Veliki Grdevac u bojama mašte: Sajam kreativnosti 2025. oduševio posjetitelje**  
→ <https://klubselo.hr/vijesti/turizam/veliki-grdevac-u-bojama-maste-sajam-kreativnosti-2025.-odusevio-posjetitelji>
- 22. 30. lipnja 2025. - Kulturni centar „Mato Lovrak“ prvi put na Međunarodnom dječjem festivalu u Šibeniku**

➔ [https://krugaresnica.info/2025/06/30/kulturni-centar-mato-lovrak-prvi-put-na-medunarodnom-djecjem-festivalu-u-sibeniku/?fbclid=IwY2xjawRMNopleHRuA2FlbQIxMQBzcnRjBmFwcF9pZBAyMjIwMzkxNzg4MjAwODkyAAEell6PfAnxni4gK3\\_NXq3ROQ5uL0Z0Wm7EdtZiVqpCem0dtbGCVnTvsTztVuI\\_aem\\_rYHE4fz9DB0AvuU8Lom\\_5w](https://krugaresnica.info/2025/06/30/kulturni-centar-mato-lovrak-prvi-put-na-medunarodnom-djecjem-festivalu-u-sibeniku/?fbclid=IwY2xjawRMNopleHRuA2FlbQIxMQBzcnRjBmFwcF9pZBAyMjIwMzkxNzg4MjAwODkyAAEell6PfAnxni4gK3_NXq3ROQ5uL0Z0Wm7EdtZiVqpCem0dtbGCVnTvsTztVuI_aem_rYHE4fz9DB0AvuU8Lom_5w)

**23. 1. srpnja 2025. - Lutkice od komušine i duh Pere Kvržice oduševili Šibenik: Kulturni centar „Mato Lovrak“ prvi put na Međunarodnom dječjem festivalu ➔**

[https://bjelovar.info/drustvo/lutkice-od-komusine-i-duh-pere-kvrzice-odusevili-sibenik-kulturni-centar-mato-lovrak-prvi-put-na-medunarodnom-djecjem-festivalu/?fbclid=IwY2xjawRMH5hleHRuA2FlbQIxMQBicmlkETBjazNpMzVzUXNtOTVXVU54c3J0YwZhchHBfaWQQMjIyMDM5MTc4ODIwMDg5MgABHvRL0Zas8UlgSDr13OhDCRw1chViHtHdRkwHOuyYLURfGFceDINGLl\\_3\\_xtY\\_aem\\_ho7weBnpoLnGb8WH6xnqrw](https://bjelovar.info/drustvo/lutkice-od-komusine-i-duh-pere-kvrzice-odusevili-sibenik-kulturni-centar-mato-lovrak-prvi-put-na-medunarodnom-djecjem-festivalu/?fbclid=IwY2xjawRMH5hleHRuA2FlbQIxMQBicmlkETBjazNpMzVzUXNtOTVXVU54c3J0YwZhchHBfaWQQMjIyMDM5MTc4ODIwMDg5MgABHvRL0Zas8UlgSDr13OhDCRw1chViHtHdRkwHOuyYLURfGFceDINGLl_3_xtY_aem_ho7weBnpoLnGb8WH6xnqrw)

**24. 2. srpnja 2025. – Kulturni centar „Mato Lovrak“ prvi put sudjelovao na Međunarodnom dječjem festivalu u Šibeniku**

➔ [https://superportal.hr/2025/07/02/kulturni-centar-mato-lovrak-prvi-put-sudjelovao-na-medunarodnom-djecjem-festivalu-u-sibeniku/?fbclid=IwY2xjawRMO6tleHRuA2FlbQIxMQBzcnRjBmFwcF9pZBAyMjIwMzkxNzg4MjAwODkyAAEeeoAA5MzseaiEiFET8nfA1PFn73GIQJPnwpzCGFyrVIW16zZNS6Ey8FfwWeY\\_aem\\_MbaQEQRwr2GMaIFDNemR6Q](https://superportal.hr/2025/07/02/kulturni-centar-mato-lovrak-prvi-put-sudjelovao-na-medunarodnom-djecjem-festivalu-u-sibeniku/?fbclid=IwY2xjawRMO6tleHRuA2FlbQIxMQBzcnRjBmFwcF9pZBAyMjIwMzkxNzg4MjAwODkyAAEeeoAA5MzseaiEiFET8nfA1PFn73GIQJPnwpzCGFyrVIW16zZNS6Ey8FfwWeY_aem_MbaQEQRwr2GMaIFDNemR6Q)

**25. 4. srpnja 2025. - Od sada i vikendom možete uroniti u svijet Mate Lovraka i otkriti sve njegove tajne**

➔ [https://www.klikni.hr/aktualno/2025/07/04/od-sada-i-vikendom-mozete-uroniti-u-svijet-mate-lovraka-i-otkriti-sve-njegove-tajne/?fbclid=IwY2xjawRMKIitleHRuA2FlbQIxMQBzcnRjBmFwcF9pZBAyMjIwMzkxNzg4MjAwODkyAAEeWbsUMO\\_DauL9FB12NfyzwOOvAxTWRY21eI0kMVUTJv5KHYYzCqvTJ1n1MtM\\_aem\\_hPpuUIgBD8WmydIPvV6wog](https://www.klikni.hr/aktualno/2025/07/04/od-sada-i-vikendom-mozete-uroniti-u-svijet-mate-lovraka-i-otkriti-sve-njegove-tajne/?fbclid=IwY2xjawRMKIitleHRuA2FlbQIxMQBzcnRjBmFwcF9pZBAyMjIwMzkxNzg4MjAwODkyAAEeWbsUMO_DauL9FB12NfyzwOOvAxTWRY21eI0kMVUTJv5KHYYzCqvTJ1n1MtM_aem_hPpuUIgBD8WmydIPvV6wog)

**26. 11. kolovoza 2025. - Nevjerojatno! Na japanski preveden roman omiljenog dječjeg književnika iz našeg kraja**

➔ [https://www.klikni.hr/aktualno/2025/08/11/nevjerojatno-na-japanski-preveden-roman-omiljenog-djecjeg-knjizevnika-iz-naseg-kraja/?fbclid=IwY2xjawRMKBpleHRuA2FlbQIxMQBzcnRjBmFwcF9pZBAyMjIwMzkxNzg4MjAwODkyAAEehQAZhk6AgjI9t446Ciz53rZ-dhkw3mKYvunFPbvQvPOCq-Fhw8i5cid4Cfg\\_aem\\_mh86YNYk3fdHnm90qUWJGw](https://www.klikni.hr/aktualno/2025/08/11/nevjerojatno-na-japanski-preveden-roman-omiljenog-djecjeg-knjizevnika-iz-naseg-kraja/?fbclid=IwY2xjawRMKBpleHRuA2FlbQIxMQBzcnRjBmFwcF9pZBAyMjIwMzkxNzg4MjAwODkyAAEehQAZhk6AgjI9t446Ciz53rZ-dhkw3mKYvunFPbvQvPOCq-Fhw8i5cid4Cfg_aem_mh86YNYk3fdHnm90qUWJGw)

**27. 14.08.2025 - "Družba Pere Kvržice" prevedena na japanski: U Zemlji izlazećeg sunca Lovrakove junake obožavaju**

➔ [https://mojportal.hr/kultura/druzba-pere-kvrzice-prevedena-na-japanski-u-zemlji-izlazeceg-sunca-lovrakove-junake-obozavaju/?fbclid=IwY2xjawRMMs1leHRuA2FlbQIxMQBzcnRjBmFwcF9pZBAyMjIwMzIxNzg4MjAwODkyAAEe2vlqgb-MRvC4F7erWb95tCP5j8WWARF32UikGbwH-yWDnO3UaoDmRB5kYYQ\\_aem\\_FCUG7MBF9XunRvHNKmVhw](https://mojportal.hr/kultura/druzba-pere-kvrzice-prevedena-na-japanski-u-zemlji-izlazeceg-sunca-lovrakove-junake-obozavaju/?fbclid=IwY2xjawRMMs1leHRuA2FlbQIxMQBzcnRjBmFwcF9pZBAyMjIwMzIxNzg4MjAwODkyAAEe2vlqgb-MRvC4F7erWb95tCP5j8WWARF32UikGbwH-yWDnO3UaoDmRB5kYYQ_aem_FCUG7MBF9XunRvHNKmVhw)

**28. 26. kolovoza 2025. - [FOTO] Besplatne aktivnosti za djecu: Maleni istraživači naučili kako peći kruh u krušnoj peći**

➔ [https://www.klikni.hr/aktualno/2025/08/26/foto-besplatne-aktivnosti-za-djecu-maleni-istrazivaci-naucili-kako-peci-kruh-u-krusnoj-peci/?fbclid=IwY2xjawRPFpdlleHRuA2FlbQIxMQBzcnRjBmFwcF9pZBAyMjIwMzIxNzg4MjAwODkyAAEewy8C5Evo97dm4tBxfmyyyNOxYRZGdtRCXrYUJB2VQXaIC93i0K38tqSYHlc\\_aem\\_N\\_TwzvQ\\_ZDGtXODod-aFhw](https://www.klikni.hr/aktualno/2025/08/26/foto-besplatne-aktivnosti-za-djecu-maleni-istrazivaci-naucili-kako-peci-kruh-u-krusnoj-peci/?fbclid=IwY2xjawRPFpdlleHRuA2FlbQIxMQBzcnRjBmFwcF9pZBAyMjIwMzIxNzg4MjAwODkyAAEewy8C5Evo97dm4tBxfmyyyNOxYRZGdtRCXrYUJB2VQXaIC93i0K38tqSYHlc_aem_N_TwzvQ_ZDGtXODod-aFhw)

**29. 30. kolovoza 2025. - Djeca kroz sport, umjetnost i znanost učila i stvarala u Velikom Grđevcu**

<https://superportal.hr/2025/08/30/djeca-kroz-sport-umjetnost-i-znanost-ucila-i-stvarala-u-velikom-grdevcu/>

**30. 24. rujna 2025. - U najpoznatijoj gradskoj kupoli održat će se književna večer, evo kome je posvećena**

➔ [https://www.klikni.hr/aktualno/2025/09/24/u-najpoznatijoj-gradskoj-kupoli-odrzat-ce-se-knjizevna-vecer-evo-kome-je-posvecena/?fbclid=IwY2xjawRMJ7hleHRuA2FlbQIxMQBzcnRjBmFwcF9pZBAyMjIwMzIxNzg4MjAwODkyAAEe4IP35oSJ2Hg-mpVoQ7WD\\_m452OVGYAmGu\\_ykFG8libJNl-LmDgboUPY-cMk\\_aem\\_RXm56y0an8OJFzUPaBlAog](https://www.klikni.hr/aktualno/2025/09/24/u-najpoznatijoj-gradskoj-kupoli-odrzat-ce-se-knjizevna-vecer-evo-kome-je-posvecena/?fbclid=IwY2xjawRMJ7hleHRuA2FlbQIxMQBzcnRjBmFwcF9pZBAyMjIwMzIxNzg4MjAwODkyAAEe4IP35oSJ2Hg-mpVoQ7WD_m452OVGYAmGu_ykFG8libJNl-LmDgboUPY-cMk_aem_RXm56y0an8OJFzUPaBlAog)

**31. 24. rujna 2025. - Snima se film o Mati Lovraku: "Glavna uloga pripala školarcima iz Velikog Grđevca"**

➔ <https://mojportal.hr/kultura/snima-se-film-o-mati-lovraku-glavna-uloga-pripala-skolarcima-iz-velikog-grdevca/>

**32. 24. rujna 2025. - Tradicija, igre i druženje: stiže 7. Velikogrđevačka Komušana!**

➔ <https://bjelovar.info/ostalo/dogadjanja/tradicija-igre-i-druzenje-stize-7-velikogrdevacka-komusana/>

**33. 26. rujna 2025. - Gimnazija Bjelovar domaćin književne večeri posvećene Antunu Branku Šimiću i Mati Lovraku**

➔ <https://superportal.hr/2025/09/26/gimnazija-bjelovar-domacin-knjizevne-veceri-posvecene-antunu-branku-simicu-i-mati-lovraku/?fbclid=IwY2xjawRMPGZleHRuA2FlbQIxMQBzcnRjBmFwcF9pZBAy>



[MjIwMzkxNzg4MjAwODkyAAEe2XnpPMCG3HytnNW8jhpm\\_ETxTKXlC2yUgnLq5GAHX-xs8fl8WWET9JTCPZg\\_aem\\_9TjCpsz3YzpmQomhiD6FgA](https://familywelcome.hr/okusi/velikogrdevacka-komusana-2025-najsarmantniji-jesenski-festival-bilogore-koji-slavi-tradiciju-i-okuse-djetinjstva/)

- 34. 1. listopada 2025. - Velikogrdevačka komušana 2025.: Najšarmantniji jesenski festival Bilogore koji slavi tradiciju i okuse djetinjstva**  
→ <https://familywelcome.hr/okusi/velikogrdevacka-komusana-2025-najsarmantniji-jesenski-festival-bilogore-koji-slavi-tradiciju-i-okuse-djetinjstva/>
- 35. 1. listopada 2025. - Velikogrdevačka Komušana 2025. – Zlatna tradicija Bilogore – donosimo program**  
→ <https://bjelovar.info/ostalo/dogadanja/velikogrdevacka-komusana-2025-zlatna-tradicija-bilogore-donosimo-program/>
- 36. 2. listopada 2025. - Velikogrdevačka Komušana nudi bogat program za sve uzraste**  
→ <https://superportal.hr/2025/10/02/velikogrdevacka-komusana-nudi-bogat-program-za-sve-uzraste/>
- 37. 2. listopada 2025. - Od šarana na rašljama, meda, sira, vina do šljiva i rakije: Doživljaj više čeka vas ove jeseni**  
→ <https://dalmatinskiportal.hr/od-sarana-na-rasljama--meda--sira--vina-do-sljiva-i-rakije--dozivljaj-vise-ceka-vas-ove-jesen/>
- 38. 6. listopada 2025. – Od ukletog grada do pečenjaka: Ova županija zove na izlete u jesen**  
→ <https://www.index.hr/magazin/clanak/od-ukletog-grada-do-pecenjaka-ova-zupanija-zove-na-izlete-u-jesen/2715838.aspx>
- 39. 6. listopada 2025. - Jesen u Bjelovarsko-bilogorskoj županiji – Doživljaj više kroz kulturne atrakcije**  
→ <https://www.jutarnji.hr/promo/jesen-u-bjelovarsko-bilogorskoj-zupaniji-dozivljaj-vise-kroz-kulturne-atrakcije-15629562>
- 40. 7. listopada 2025. - Lovrakov centar ponovno domaćin najveselije jesenske manifestacije – stiže 7. Velikogrdevačka Komušana!**  
→ <https://bbzinfo.hr/lovrakov-centar-ponovno-domacin-najveselije-jesenske-manifestacije-stize-7-velikogrdevacka-komusana/>
- 41. 9. listopada 2025. - Jesen u Bjelovarsko-bilogorskoj županiji - doživljaj više kroz kulturne atrakcije**  
→ <https://www.vecernji.hr/lifestyle/jesen-u-bjelovarsko-bilogorskoj-zupaniji-dozivljaj-vise-kroz-kulturne-atrakcije-1896828>
- 42. 10. listopada 2025. - Velikogrdevačka komušana – nagrađivana tradicija prepuna sadržaja, a evo gdje posjetitelji mogu parkirati**

➔ <https://superportal.hr/2025/10/10/velikogrdevacka-komusana-nagradivana-tradicija-prepuna-sadrzaja-a-evo-gdje-posjetitelji-mogu-parkirati/>

**43. 10. listopada 2025. - Od ljekovite kozmetike s kobiljim mlijekom do najfinijih likera, meda, sira i gljiva**

➔ <https://www.24sata.hr/promo-sadrzaj/od-ljekovite-kozmetike-s-kobiljim-mlijekom-do-najfinijih-likera-meda-sira-i-gljiva-1079663>

**44. 10. listopada 2025. - Najpoznatija jesenska manifestacija stiže u naš kraj: Donosimo detaljan program**

➔ <https://www.klikni.hr/aktualno/2025/10/10/najpoznatija-jesenska-manifestacija-stize-u-nas-kraj-donosimo-detaljan-program/>

**45. 11. listopada 2025. - Komušana u Velikom Grđevcu: Čekaju vas komušачke igre, pečenjaci, najfiniji kruh i još puno toga**

➔ <https://mojportal.hr/magazin/komusana-u-velikom-grdevcu-cekaju-vas-komusacke-igre-pecenjaci-najfiniji-kukuruzni-kruh-i-jos-puno-toga/>

**46. 11. listopada 2025. - Počela sedma Velikogrđevačka komušana, bogat program za djecu i odrasle**

➔ <https://www.tportal.hr/vijesti/clanak/pocela-sedma-velikogrdevacka-komusana-20251011>

**47. 11. listopada 2025. - Održana Velikogrđevačka komušana**

➔ <https://klubselo.hr/vijesti/turizam/odrzana-velikogrdevacka-komusana>

**48. 11. listopada 2025. - U tijeku je omiljena jesenska manifestacija, pogledajte što smo zabilježili**

➔ <https://www.klikni.hr/aktualno/2025/10/11/u-tijeku-je-omiljena-jesenska-manifestacija-pogledajte-sto-smo-zabiljezili/>

**49. Velikogrđevačka komušana**

➔ <https://suncokret.hr/arhiva/suncokret-2024/velikogrdevacka-komusana>

**50. 11. listopada 2025. - NE PROPUSTITE: Dodite u Veliki Grđevac – počinje Komušana 2025.**

➔ <https://bjelovar.info/ostalo/dogadanja/ne-propustite-dodite-u-veliki-grdevac-pocinje-komusana-2025/>

**51. 11. listopada 2025. - Počela sedma Velikogrđevačka komušana**

➔ <https://www.hina.hr/fotografija/12075839>

**52. 10. listopada 2025. - Velikogrđevačka komušana – nagrađivana tradicija prepuna sadržaja, a evo gdje posjetitelji mogu parkirati**

→ [https://superportal.hr/2025/10/10/velikogrdevacka-komusana-nagradivana-tradicija-prepuna-sadrzaja-a-evo-gdje-posjetitelji-mogu-parkirati/?fbclid=IwY2xjawRMPNJleHRuA2FlbQIxMQBzcnRjBmFwcF9pZBAyMjIwMzkxNzg4MjAwODkyAAEeMyjvNcQRLlrmW3QBxWQeryupvkYTCNvCt\\_89IGFTxj2z\\_F-MiZUEkFUwtgo\\_aem\\_in6nsjanPwQgoe-2\\_Ib-ZA](https://superportal.hr/2025/10/10/velikogrdevacka-komusana-nagradivana-tradicija-prepuna-sadrzaja-a-evo-gdje-posjetitelji-mogu-parkirati/?fbclid=IwY2xjawRMPNJleHRuA2FlbQIxMQBzcnRjBmFwcF9pZBAyMjIwMzkxNzg4MjAwODkyAAEeMyjvNcQRLlrmW3QBxWQeryupvkYTCNvCt_89IGFTxj2z_F-MiZUEkFUwtgo_aem_in6nsjanPwQgoe-2_Ib-ZA)

**53. 5. studenoga 2025. - Ovo postaje sve popularnije odredište, a mi znamo zašto**

→ [https://www.klikni.hr/aktualno/2025/11/05/ovo-postaje-sve-popularnije-odrediste-a-mi-znamo-zasto/?fbclid=IwY2xjawRMJ31leHRuA2FlbQIxMQBzcnRjBmFwcF9pZBAyMjIwMzkxNzg4MjAwODkyAAEeZ86uGurO1IOMhy9Jri6hKEiO9dAQMGxr0-dU6k2nS7oT1aeBJRr-zqCkDBY\\_aem\\_ocZeREOcJYZp1tH4fXM-w](https://www.klikni.hr/aktualno/2025/11/05/ovo-postaje-sve-popularnije-odrediste-a-mi-znamo-zasto/?fbclid=IwY2xjawRMJ31leHRuA2FlbQIxMQBzcnRjBmFwcF9pZBAyMjIwMzkxNzg4MjAwODkyAAEeZ86uGurO1IOMhy9Jri6hKEiO9dAQMGxr0-dU6k2nS7oT1aeBJRr-zqCkDBY_aem_ocZeREOcJYZp1tH4fXM-w)

**54. 27. studenoga 2025. - Premijera koja se ne propušta: Pogledajte film o piscu koji je uljepšao djetinjstvo mnogima**

→ [https://www.klikni.hr/sredisnja-hr/2025/11/27/premijera-koja-se-ne-propusta-pogledajte-film-o-piscu-koji-je-uljepšao-djetinjstvo-mnogima/?fbclid=IwY2xjawRMI0xleHRuA2FlbQIxMQBzcnRjBmFwcF9pZBAyMjIwMzkxNzg4MjAwODkyAAEen9YNqhqKDlh6wcZk2xzIV\\_DrrXn-xMJwXEgVXen0K1P3uouFtoBkEK1bfiw\\_aem\\_32hH\\_MwJyDxS1oS7a0qwEg](https://www.klikni.hr/sredisnja-hr/2025/11/27/premijera-koja-se-ne-propusta-pogledajte-film-o-piscu-koji-je-uljepšao-djetinjstvo-mnogima/?fbclid=IwY2xjawRMI0xleHRuA2FlbQIxMQBzcnRjBmFwcF9pZBAyMjIwMzkxNzg4MjAwODkyAAEen9YNqhqKDlh6wcZk2xzIV_DrrXn-xMJwXEgVXen0K1P3uouFtoBkEK1bfiw_aem_32hH_MwJyDxS1oS7a0qwEg)

**55. 28. studenoga 2025. Snimljen film o piscu za djecu Mati Lovraku, izložba u Velikom Grđevcu**

→ <https://magazin.hrt.hr/kultura/snimljen-kratak-film-o-piscu-za-djecu-mati-lovraku-izlozba-u-velikom-grdevcu-12449570>

**56. 02. prosinca 2025. - U Velikom Grđevcu snimili film o Mati Lovraku: "On nas i danas uči pravim životnim vrijednostima"**

→ [https://mojportal.hr/kultura/u-velikom-grdevcu-snimili-film-o-mati-lovraku-on-nas-i-danas-uci-pravim-zivotnim-vrijednostima/?fbclid=IwY2xjawRMMfRleHRuA2FlbQIxMQBzcnRjBmFwcF9pZBAyMjIwMzkxNzg4MjAwODkyAAEeydjyPFJkS8LTeb7Cg1ZmGSdQLuYPZylodJ9wZoPDFbzsVAuLkd-gMe6BNb8\\_aem\\_zJh0T9-zoJLOw6\\_GK7Jj7A](https://mojportal.hr/kultura/u-velikom-grdevcu-snimili-film-o-mati-lovraku-on-nas-i-danas-uci-pravim-zivotnim-vrijednostima/?fbclid=IwY2xjawRMMfRleHRuA2FlbQIxMQBzcnRjBmFwcF9pZBAyMjIwMzkxNzg4MjAwODkyAAEeydjyPFJkS8LTeb7Cg1ZmGSdQLuYPZylodJ9wZoPDFbzsVAuLkd-gMe6BNb8_aem_zJh0T9-zoJLOw6_GK7Jj7A)

U nastavku slijedi analiza pregleda Facebook profila kulturnog centra „Mato Lovrak“ od 1. siječnja 2025. do 31. prosinca 2025. godine.

U 2025. godini naš Facebook profil je ostvario 254.613 pregleda. To je izuzetno dobar rezultat za kulturnu ustanovu, posebno jer se radi o organskom dosegu bez plaćene promocije. Doseg (reach) iznosi približno 38.233 jedinstvenih korisnika, što znači da je svaki korisnik u prosjeku profil pregledao više puta –što je klasičan znak lojalne publike koja se redovito vraća.

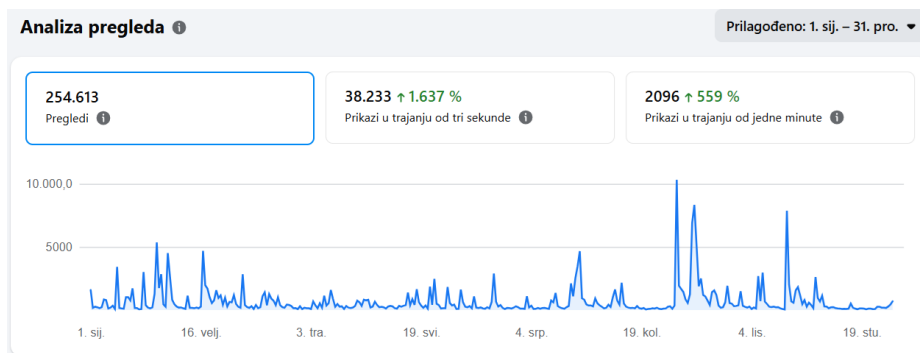

Slika 38. Analiza pregleda (Facebook)

Analitika našeg Facebook profila Kulturni centar „Mato Lovrak“ po dobi i spolu, državama i gradovima.

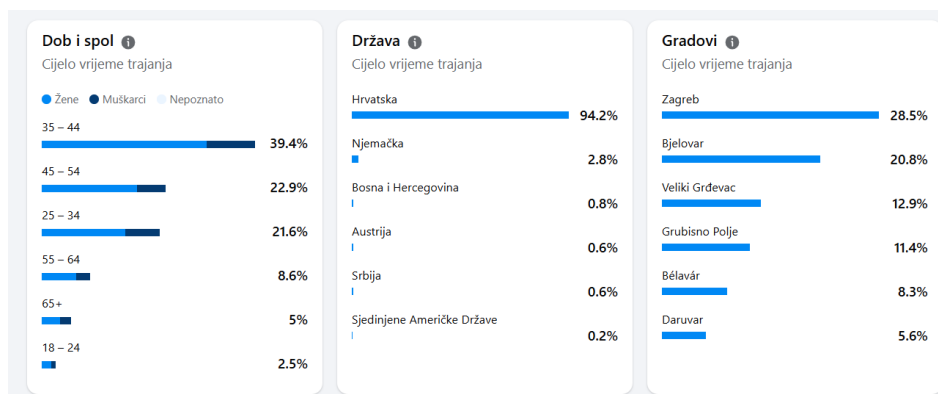

Slika 39. Analitika Facebook profila po dobi, spolu, državama i gradovima

Dominantna publika su osobe 25–44 godine (gotovo 40 % ukupno). Najjača skupina je 25–34 godine (muškarci i žene približno jednako), a odmah iza njih 35–44 godine. Mladi (18–24) čine oko 2,5 %, što je uobičajeno za kulturne centre – publika je odrasla i stabilna.

U nastavku je analiza pregleda prema vrsti sadržaja.

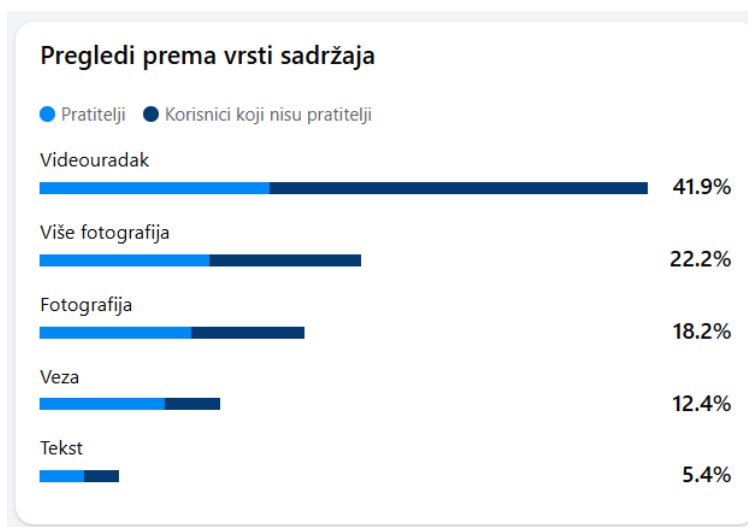

Slika 40. Analiza pregleda prema vrsti sadržaja

Video sadržaj je naš najjači adut. Osim toga, veliki dio pregleda videa dolazi od korisnika koji nisu pratitelji (tamno plavi dio stupca). To znači da videi imaju najveći organski reach i da algoritam Facebooka voli naš video sadržaj – upravo ono što kulturni centri kao takvi trebaju, kako bi što široj javnosti približili kulturne sadržaje, baštinu i tradiciju Južne Bilogore.

## 11. ZAKLJUČAK



Iza nas je još jedna godina u kojoj smo napravili značajne iskorake, unatoč tome što su nam uvjeti ograničeni i što svi objekti na lokacijama kojima Kulturni centar „Mato Lovrak“ upravlja, čekaju obnovu. Naša sve veća prisutnost u medijima, zahvaljujući brojnim aktivnostima i novim sadržajima, dovela je do povećanja zainteresiranosti posjetitelja. Vidljivo je to iz statistike jednodnevnih izleta, ali i individualnih posjeta tijekom vikenda, te brojnih upita koja su uslijedila nakon zatvaranja u zimskim mjesecima. To samo ukazuje da nam je novi objekt u Lovrakovom centru prioritet u izgradnji „Lovrakovog svijeta“. To će nam omogućiti rad tijekom cijele godine i samim tim, bitno povećanje broja posjetitelja. U 2025. godini započeli smo izradu dokumentacije za takav objekt, koja bi tijekom 2026. godine trebala biti završena. Potencijal našeg „Lovrakovog svijeta“ je ogroman, jer stvaralaštvo Mate Lovraka ukazuje na vrijednosti koje su sada više nego ikada potrebne novim naraštajima. Učenje kroz igru i iskustvo, u prirodi i od prirode, ponovno vraćamo djecu iz virtualnog svijeta u stvaran svijet. Na tom tragu, Kulturni centar „Mato Lovrak“ to danas čini brojnim aktivnostima, slobodno možemo reći bez krova nad glavom, uz velik entuzijazam i napor zaposlenika i podršku osnivača Bjelovarsko-bilogorske županije i Općine Veliki Grđevac.

Godinu smo ispratili s viješću da je HŽ – Infrastruktura d.d., nakon dvije poništene javna nabave, sklopila Ugovor o izradi elaborata obnove kompozicije vlaka, lokomotive i tri putnička vagona, koji se nalaze u Lovrakovom centru. Nadamo se da će i ostala nadležna tijela u čijoj su ingerenciji potencijalni izvori sredstava za naše razvojne projekte, prepoznati značaj našeg „Lovrakovog svijeta“, jer riječ je o projektu za kojega možemo slobodno reći da ima nacionalni značaj. U svakom slučaju, mi ćemo nastaviti još većim intenzitetom raditi na podizanju kvalitete kulturnih sadržaja radi kojeg očekujemo i dalje rast interesa posjetitelja. Sada već možemo reći da smo destinacija za djecu i njihove odrasle koji u rodnom mjestu jednog od najznačajnijih hrvatskih dječjih pisaca, zahvaljujući vrijednosti njegova stvaralaštva, zajedno stvaraju uspomene i dijele sjećanja.



## **12.FINANCIJSKO IZVJEŠĆE**

## REFERENTNA STRANICA

Verzija 8.3.0

## Izveštaji proračuna, proračunskih i izvanproračunskih korisnika

RKP: 48793

Naziv obveznika: KULTURNI CENTAR "MATO LOVRAC"

Razina: 21

Oznaka razdoblja: 2025-12

Pregled popunjenosti obrazaca i stanje kontrola:	PR-RAS	Popunjen DA	Broj pogrešaka Nema
	BILANCA	DA	Nema
	RAS funkcijski	DA	Nema
	P-VRIO	DA	Nema
	OBVEZE	DA	Nema
	EU IZVJEŠTAJ	NE	Nema
Kontrole između dva različita obrasa			Nema

Obrazac	Opis stavke	Šifra	Ostvareno u izvještajnom razdoblju preth. godine	Ostvareno u izvještajnom razdoblju tekuće godine
PR-RAS	PRIHODI POSLOVANJA (šifre 61+62+63+64+65+66+67+68)	6	289.376,98	382.900,21
	RASHODI POSLOVANJA (šifre 31+32+34+35+36+37+38)	3	240.852,58	351.020,84
	Višak prihoda i primitaka raspoloživ u sljedećem razdoblju (šifre X005 + '9221-9222' - Y005 - '9222-9221')	X006	-	-
	Manjak prihoda i primitaka za pokriće u sljedećem razdoblju (šifre Y005 + '9222-9221' - X005 - '9221-9222')	Y006	24.172,44	5.898,11
Obrazac	Opis stavke	Šifra	Stanje 1. siječnja	Stanje 31. prosinca
BILANCA	Nefinancijska imovina (šifre 01+02+03+04+05+06)	B002	87.959,24	117.690,39
	Financijska imovina (šifre 11+12+13+14+15+16+17+19)	1	27.637,05	85.273,51
	Obveze (šifre 23+24+25+26+27+29)	2	49.759,80	75.312,13
	Vlastiti izvori (šifre 91 + 92 - 93 + 96 + 97)	9	65.836,49	127.651,77
Obrazac	Opis stavke	Šifra	Ostvareno u izvještajnom razdoblju preth. godine	Ostvareno u izvještajnom razdoblju tekuće godine
RAS-funkcijski	Opće javne usluge (šifre 011+012+013+014 do 018)	01	-	-
	Ekonomski poslovi (šifre 041+042+043+044+045+046+047+048+049)	04	-	-
	Rashodi vezani za stanovanje i kom. pogodnosti koji nisu drugdje svrstani	066	-	-
	Obrazovanje (šifre 091+092+093+094+095+096+097+098)	09	-	-
	Kontrolni zbroj (šifre 01+02+03+04+05+06+07+08+09+10)	R1	301.235,97	379.692,54
Obrazac	Opis stavke	Šifra	Iznos povećanja	Iznos smanjenja
P-VRIO	Promjene u vrijednosti i obujmu imovine (šifre 91511+91512)	9151	5.908,97	5.908,97
	Promjene u obujmu imovine (šifre P016+P023)	91512	5.908,97	5.908,97
	Promjene u vrijednosti i obujmu obveza (šifre 91521+91522)	9152	-	-
	Promjene u obujmu obveza (šifre P035 do P038)	91522	-	-
Obrazac	Opis stavke	Šifra	Stanje 1. siječnja	Stanje na kraju izvještajnog razdoblja
OBVEZE	Stanje obveza 1. siječnja (=stanju obveza iz Izvještaja o obvezama na 31. prosinca prethodne godine)	V001	49.681,67	-
	Stanje obveza na kraju izvještajnog razdoblja (šifre V001+V002-V004) i (šifre V007+V009)	V006	-	75.312,13
	Stanje dospjelih obveza na kraju izvještajnog razdoblja (šifre V008+D23+D24 + 'D dio 25,26' + D27)	V007	-	3.304,53
	Stanje nedospjelih obveza na kraju izvještajnog razdoblja (šifre V010 + ND23 + ND24 + 'ND dio 25,26' + ND27)	V009	-	72.007,60

Potpis osobe odgovorne za računovodstvo

Potpis odgovorne osobe subjekta i pečat



IZVJEŠTAJ O PRIHODIMA I RASHODIMA, PRIMICIMA I IZDACIMA

Račun iz Rač. plana	Opis stavke	Šifra	Ostvareno u izvještajnom razdoblju preth. godine	Ostvareno u izvještajnom razdoblju tekuće godine	Indeks (5/4)
1	2	3	4	5	6
Prihodi i rashodi poslovanja					
6	PRIHODI POSLOVANJA (šifre 61+62+63+64+65+66+67+68)	6	289.376,98	382.900,21	132,3
61	Prihodi od poreza (šifre 611+612+613+614+615+616)	61	0,00	0,00	-
611	Porez na dohodak (šifre 6111 do 6116 - 6117 - 6119)	611	0,00	0,00	-
6111	Porez na dohodak od nesamostalnog rada	6111	0,00		-
6112	Porez na dohodak od samostalnih djelatnosti	6112	0,00		-
6113	Porez na dohodak od imovine i imovinskih prava	6113	0,00		-
6114	Porez na dohodak od kapitala	6114	0,00		-
6115	Porez na dohodak po godišnjoj prijavi	6115	0,00		-
6116	Porez na dohodak utvrđen u postupku nadzora za prethodne godine	6116	0,00		-
6117	Povrat poreza na dohodak po godišnjoj prijavi	6117	0,00		-
6119	Povrat više ostvarenog poreza na dohodak za decentralizirane funkcije	6119	0,00		-
612	Porez na dobit (šifre 6121 do 6124 - 6125)	612	0,00	0,00	-
6121	Porez na dobit od poduzetnika	6121	0,00		-
6122	Porez na dobit po odbitku na naknade za korištenje prava i za usluge	6122	0,00		-
6123	Porez na dobit po odbitku na kamate, dividende i udjele u dobiti	6123	0,00		-
6124	Porez na dobit po godišnjoj prijavi	6124	0,00		-
6125	Povrat poreza na dobit po godišnjoj prijavi	6125	0,00		-
613	Porezi na imovinu (šifre 6131 do 6135)	613	0,00	0,00	-
6131	Stalni porezi na nepokretnu imovinu (zemlju, zgrade, kuće i ostalo)	6131	0,00		-
6132	Porez na nasljedstva i darove	6132	0,00		-
6133	Porez na kapitalne i financijske transakcije	6133	0,00		-
6134	Povremeni porezi na imovinu	6134	0,00		-
6135	Ostali stalni porezi na imovinu	6135	0,00		-
614	Porezi na robu i usluge (šifre 6141 do 6147)	614	0,00	0,00	-
6141	Porez na dodanu vrijednost	6141	0,00		-
6142	Porez na promet	6142	0,00		-
6143	Posebni porezi i trošarine	6143	0,00		-
6145	Porezi na korištenje dobara ili izvođenje aktivnosti	6145	0,00		-
6146	Ostali porezi na robu i usluge	6146	0,00		-
6147	Porez na dobitke od igara na sreću i ostali porezi od igara na sreću	6147	0,00		-
615	Porezi na međunarodnu trgovinu i transakcije (šifre 6151+6152)	615	0,00	0,00	-
6151	Carine i carinske pristojbe	6151	0,00		-
6152	Ostali porezi na međunarodnu trgovinu i transakcije	6152	0,00		-
616	Ostali prihodi od poreza (šifre 6161 do 6163)	616	0,00	0,00	-
6161	Ostali prihodi od poreza koje plaćaju pravne osobe	6161	0,00		-
6162	Ostali prihodi od poreza koje plaćaju fizičke osobe	6162	0,00		-
6163	Ostali neraspoređeni prihodi od poreza	6163	0,00		-
62	Doprinosi (šifre 621+622+623)	62	0,00	0,00	-
621	Doprinosi za zdravstveno osiguranje (šifre 6211+6212)	621	0,00	0,00	-
6211	Doprinosi za obvezno zdravstveno osiguranje	6211	0,00		-
6212	Doprinosi za obvezno zdravstveno osiguranje za slučaj ozljede na radu	6212	0,00		-
622	Doprinosi za mirovinsko osiguranje	622	0,00		-
623	Doprinosi za zapošljavanje	623	0,00		-
63	Pomoći iz inozemstva i od subjekata unutar općeg proračuna (šifre 631+632+633+634+635+636+637+638+639)	63	75.071,34	86.348,79	115,0
631	Pomoći od inozemnih vlada (šifre 6311+6312)	631	0,00	0,00	-
6311	Tekuće pomoći od inozemnih vlada	6311	0,00		-
6312	Kapitalne pomoći od inozemnih vlada	6312	0,00		-
632	Pomoći od međunarodnih organizacija te institucija i tijela EU (šifre 6321 do 6324)	632	0,00	0,00	-
6321	Tekuće pomoći od međunarodnih organizacija	6321	0,00		-
6322	Kapitalne pomoći od međunarodnih organizacija	6322	0,00		-
6323	Tekuće pomoći od institucija i tijela EU	6323	0,00		-
6324	Kapitalne pomoći od institucija i tijela EU	6324	0,00		-
633	Pomoći proračunu i izvanproračunskim korisnicima iz drugih proračuna (šifre 6331+6332)	633	0,00	0,00	-
6331	Tekuće pomoći proračunu i izvanproračunskim korisnicima iz drugih proračuna	6331	0,00		-
6332	Kapitalne pomoći proračunu i izvanproračunskim korisnicima iz drugih proračuna	6332	0,00		-
634	Pomoći od izvanproračunskih korisnika (šifre 6341+6342)	634	0,00	0,00	-
6341	Tekuće pomoći od izvanproračunskih korisnika	6341	0,00		-
6342	Kapitalne pomoći od izvanproračunskih korisnika	6342	0,00		-
635	Pomoći izravnjanja za decentralizirane funkcije i fiskalnog izravnjanja (šifre 6351 do 6353)	635	0,00	0,00	-
6351	Tekuće pomoći izravnjanja za decentralizirane funkcije	6351	0,00		-
6352	Kapitalne pomoći izravnjanja za decentralizirane funkcije	6352	0,00		-
6353	Pomoći fiskalnog izravnjanja	6353			-
636	Pomoći proračunskim korisnicima iz proračuna koji im nije nadležan (šifre 6361+6362)	636	75.071,34	86.348,79	115,0
6361	Tekuće pomoći proračunskim korisnicima iz proračuna koji im nije nadležan	6361	75.071,34	86.348,79	115,0
6362	Kapitalne pomoći proračunskim korisnicima iz proračuna koji im nije nadležan	6362	0,00		-
637	Pomoći iz drugih proračuna i od izvanproračunskih korisnika temeljem protestiranih jamstava (šifra 6371+6372)	637	0,00	0,00	-
6371	Pomoći primljene iz drugih proračuna i od izvanproračunskih korisnika po protestiranim jamstvima	6371	0,00		-
6372	Povrat pomoći danih drugim proračunima i izvanproračunskim korisnicima po protestiranim jamstvima	6372	0,00		-
638	Pomoći temeljem prijenosa EU sredstava (šifre 6381+6382)	638	0,00	0,00	-
6381	Tekuće pomoći temeljem prijenosa EU sredstava	6381	0,00		-
6382	Kapitalne pomoći temeljem prijenosa EU sredstava	6382	0,00		-
639	Prijenosi između proračunskih korisnika istog proračuna (šifre 6391 do 6394)	639	0,00	0,00	-

6391	Tekući prijenosi između proračunskih korisnika istog proračuna	6391	0,00		-
6392	Kapitalni prijenosi između proračunskih korisnika istog proračuna	6392	0,00		-
6393	Tekući prijenosi između proračunskih korisnika istog proračuna temeljem prijenosa EU sredstava	6393	0,00		-
6394	Kapitalni prijenosi između proračunskih korisnika istog proračuna temeljem prijenosa EU sredstava	6394	0,00		-
64	Prihodi od imovine (šifre 641+642+643)	64	2,60	0,00	0,0
641	Prihodi od financijske imovine (šifre 6412 do 6419)	641	2,60	0,00	0,0
6412	Prihodi od kamata po vrijednosnim papirima	6412	0,00		-
6413	Kamate na oročena sredstva i depozite po viđenju	6413	2,60		0,0
6414	Prihodi od zateznih kamata	6414	0,00		-
6415	Prihodi od pozitivnih tečajnih razlika i razlika zbog primjene valutne klauzule	6415	0,00		-
6416	Prihodi od dividendi	6416	0,00		-
6417	Prihodi iz dobiti trgovačkih društava, kreditnih i ostalih financijskih institucija po posebnim propisima	6417	0,00		-
6419	Ostali prihodi od financijske imovine	6419	0,00		-
642	Prihodi od nefinancijske imovine (šifre 6421 do 6429)	642	0,00	0,00	-
6421	Naknade za koncesije	6421	0,00		-
6422	Prihodi od zakupa i iznajmljivanja imovine	6422	0,00		-
6423	Naknada za korištenje nefinancijske imovine	6423	0,00		-
6424	Naknade za ceste	6424	0,00		-
6425	Prihodi od prodaje kratkotrajne nefinancijske imovine, sitnog inventara i autoguma	6425	0,00		-
6429	Ostali prihodi od nefinancijske imovine	6429	0,00		-
643	Prihodi od kamata na dane zajmove (šifre 6431 do 6437)	643	0,00	0,00	-
6431	Prihodi od kamata na dane zajmove međunarodnim organizacijama, institucijama i tijelima EU te inozemnim vladama	6431	0,00		-
6432	Prihodi od kamata na dane zajmove neprofitnim organizacijama, građanima i kućanstvima	6432	0,00		-
6433	Prihodi od kamata na dane zajmove kreditnim i ostalim financijskim institucijama u javnom sektoru	6433	0,00		-
6434	Prihodi od kamata na dane zajmove trgovačkim društvima u javnom sektoru	6434	0,00		-
6435	Prihodi od kamata na dane zajmove kreditnim i ostalim financijskim institucijama izvan javnog sektora	6435	0,00		-
6436	Prihodi od kamata na dane zajmove trgovačkim društvima i obrtnicima izvan javnog sektora	6436	0,00		-
6437	Prihodi od kamata na dane zajmove drugim razinama vlasti	6437	0,00		-
65	Prihodi od upravnih i administrativnih pristojbi, pristojbi po posebnim propisima i naknada (šifre 651+652+653+654)	65	0,00	0,00	-
651	Upravne i administrativne pristojbe (šifre 6511 do 6514)	651	0,00	0,00	-
6511	Državne upravne i sudske pristojbe	6511	0,00		-
6512	Županijske, gradske i općinske pristojbe i naknade	6512	0,00		-
6513	Ostale upravne pristojbe i naknade	6513	0,00		-
6514	Ostale pristojbe i naknade	6514	0,00		-
652	Prihodi po posebnim propisima (šifre 6521 do 6528)	652	0,00	0,00	-
6521	Prihodi državne uprave	6521	0,00		-
6522	Prihodi vodnog gospodarstva	6522	0,00		-
6524	Doprinosi za šume	6524	0,00		-
6525	Mjesni samodoprinos	6525	0,00		-
6526	Ostali nespomenuti prihodi	6526	0,00		-
6527	Naknade od financijske imovine	6527	0,00		-
6528	Prihodi od novčane naknade poslodavca zbog nezapošljavanja osoba s invaliditetom	6528	0,00		-
653	Komunalni doprinosi i naknade (šifre 6531 do 6533)	653	0,00	0,00	-
6531	Komunalni doprinosi	6531	0,00		-
6532	Komunalne naknade	6532	0,00		-
6533	Naknade za priključak	6533	0,00		-
654	Naknade za priređivanje igara na sreću	654			-
66	Prihodi od prodaje proizvoda i robe te pruženih usluga, prihodi od donacija te povratu po protestiranim jamstvima (šifre 661+663)	66	60.114,04	82.903,37	137,9
661	Prihodi od prodaje proizvoda i robe te pruženih usluga (šifre 6614+6615)	661	60.114,04	82.903,37	137,9
6614	Prihodi od prodaje proizvoda i robe	6614	0,00		-
6615	Prihodi od pruženih usluga	6615	60.114,04	82.903,37	137,9
663	Donacije od pravnih i fizičkih osoba izvan općeg proračuna te povrat donacija i kapitalnih pomoći po protestiranim jamstvima (šifre 6631 do 6634)	663	0,00	0,00	-
6631	Tekuće donacije	6631	0,00		-
6632	Kapitalne donacije	6632	0,00		-
6633	Povrat donacija danih neprofitnim organizacijama, građanima i kućanstvima u tuzemstvu po protestiranim jamstvima	6633	0,00		-
6634	Povrat kapitalnih pomoći danih trgovačkim društvima i obrtnicima po protestiranim jamstvima	6634	0,00		-
67	Prihodi iz nadležnog proračuna i od HZZO-a na temelju ugovornih obveza (šifre 671+673)	67	153.688,07	212.145,86	138,0
671	Prihodi iz nadležnog proračuna za financiranje redovne djelatnosti proračunskih korisnika (šifre 6711 do 6714)	671	153.688,07	212.145,86	138,0
6711	Prihodi iz nadležnog proračuna za financiranje rashoda poslovanja	6711	117.760,99	187.589,48	159,3
6712	Prihodi iz nadležnog proračuna za financiranje rashoda za nabavu nefinancijske imovine	6712	35.927,08	24.556,38	68,4
6714	Prihodi iz nadležnog proračuna za financiranje izdataka za financijsku imovinu i otplatu zajmova	6714	0,00		-
673	Prihodi od HZZO-a na temelju ugovornih obveza	673	0,00		-
68	Kazne, upravne mjere i ostali prihodi (šifre 681+683)	68	500,93	1.502,19	299,9
681	Kazne i upravne mjere (šifre 6811 do 6819)	681	0,00	0,00	-
6811	Kazne za carinske prekršaje	6811	0,00		-
6812	Kazne za devizne prekršaje	6812	0,00		-
6813	Kazne za porezne prekršaje	6813	0,00		-
6814	Kazne za prekršaje trgovačkih društava	6814	0,00		-
6815	Kazne za prometne i ostale prekršaje u nadležnosti MUP-a	6815	0,00		-
6816	Kazne i druge mjere u kaznenom postupku	6816	0,00		-
6817	Kazne za prekršaje na kulturnim dobrima	6817	0,00		-
6818	Upravne mjere	6818	0,00		-
6819	Ostale kazne	6819	0,00		-
683	Ostali prihodi	683	500,93	1.502,19	299,9
3	RASHODI POSLOVANJA (šifre 31+32+34+35+36+37+38)	3	240.852,58	351.020,84	145,7
31	Rashodi za zaposlene (šifre 311+312+313)	31	142.070,87	211.295,30	148,7

311	Plaće (bruto) (šifre 3111 do 3114)	311	119.818,81	178.648,65	149,1
3111	Plaće za redovan rad	3111	115.349,24	169.559,76	147,0
3112	Plaće u naravi	3112	4.469,57	9.088,89	203,4
3113	Plaće za prekovremeni rad	3113	0,00		-
3114	Plaće za posebne uvjete rada	3114	0,00		-
312	Ostali rashodi za zaposlene	312	3.442,86	4.588,29	133,3
313	Doprinosi na plaće (šifre 3131 do 3133)	313	18.809,20	28.058,36	149,2
3131	Doprinosi za mirovinsko osiguranje za staž s povećanim trajanjem	3131	0,00		-
3132	Doprinosi za obvezno zdravstveno osiguranje	3132	18.809,20	28.058,36	149,2
3133	Doprinosi za obvezno osiguranje u slučaju nezaposlenosti	3133	0,00		-
32	Materijalni rashodi (šifre 321+322+323+324+325+329)	32	94.757,75	139.654,66	147,4
321	Naknade troškova zaposlenima (šifre 3211 do 3214)	321	11.028,24	18.235,53	165,4
3211	Službena putovanja	3211	1.188,33	1.143,80	96,3
3212	Naknade za prijevoz, za rad na terenu i odvojeni život	3212	7.548,61	8.881,82	117,7
3213	Stručno usavršavanje zaposlenika	3213	671,30	2.273,27	338,6
3214	Ostale naknade troškova zaposlenima	3214	1.620,00	5.936,64	366,5
322	Rashodi za materijal i energiju (šifre 3221 do 3227)	322	25.309,28	29.668,68	117,2
3221	Uredski materijal i ostali materijalni rashodi	3221	12.473,81	19.852,63	159,2
3222	Materijal i sirovine	3222	230,19	29,73	12,9
3223	Energija	3223	8.402,58	7.035,07	83,7
3224	Materijal i dijelovi za tekuće i investicijsko održavanje	3224	53,09		0,0
3225	Sitni inventar i autogume	3225	1.662,52	2.751,25	165,5
3226	Vojna sredstva za jednokratnu upotrebu	3226	0,00		-
3227	Službena, radna i zaštitna odjeća i obuća	3227	2.487,09		0,0
323	Rashodi za usluge (šifre 3231 do 3239)	323	39.732,35	71.515,93	180,0
3231	Usluge telefona, interneta, pošte i prijevoza	3231	2.087,57	2.163,51	103,6
3232	Usluge tekućeg i investicijskog održavanja	3232	699,27	874,91	125,1
3233	Usluge promidžbe i informiranja	3233	4.493,61	12.920,78	287,5
3234	Komunalne usluge	3234	957,31	15.238,95	1.591,9
3235	Zakupnine i najamnine	3235	1.577,40	1.381,40	87,6
3236	Zdravstvene i veterinarske usluge	3236	0,00		-
3237	Intelektualne i osobne usluge	3237	11.960,48	20.146,89	168,4
3238	Računalne usluge	3238	3.533,79	5.106,58	144,5
3239	Ostale usluge	3239	14.422,92	13.682,91	94,9
324	Naknade troškova osobama izvan radnog odnosa	324	0,00		-
325	Rashodi lijekova i potrošnog medicinskog materijala kod zdravstvenih ustanova (šifre 3251 do 3254)	325	0,00	0,00	-
3251	Rashodi po osnovi utroška lijekova i potrošnog medicinskog materijala	3251			-
3252	Rashodi po osnovi otpisa lijekova i potrošnog medicinskog materijala	3252			-
3253	Rashodi po osnovi donacije lijekova i potrošnog medicinskog materijala	3253			-
3254	Rashodi po osnovi prodaje lijekova i potrošnog medicinskog materijala	3254			-
329	Ostali nespomenuti rashodi poslovanja (šifre 3291 do 3299)	329	18.687,88	20.234,52	108,3
3291	Naknade za rad predstavničkih i izvršnih tijela, povjerenstava i slično	3291	2.986,53	3.131,64	104,9
3292	Premije osiguranja	3292	795,97	751,73	94,4
3293	Reprezentacija	3293	1.060,38	3.984,59	375,8
3294	Članarine i norme	3294	0,00	22,20	-
3295	Pristojbe i naknade	3295	33,18		0,0
3296	Troškovi sudskih postupaka	3296	0,00	2.800,00	-
3299	Ostali nespomenuti rashodi poslovanja	3299	13.811,82	9.544,36	69,1
34	Financijski rashodi (šifre 341+342+343)	34	4.023,96	70,88	1,8
341	Kamate za izdane vrijednosne papire (šifre 3411 do 3419)	341	0,00	0,00	-
3411	Kamate za izdane trezorske zapise	3411	0,00		-
3412	Kamate za izdane mjenice	3412	0,00		-
3413	Kamate za izdane obveznice	3413	0,00		-
3419	Kamate za ostale vrijednosne papire	3419	0,00		-
342	Kamate za primljene kredite i zajmove (šifre 3421 do 3428)	342	0,00	0,00	-
3421	Kamate za primljene kredite i zajmove od međunarodnih organizacija, institucija i tijela EU te inozemnih vlada	3421	0,00		-
3422	Kamate za primljene kredite i zajmove od kreditnih i ostalih financijskih institucija u javnom sektoru	3422	0,00		-
3423	Kamate za primljene kredite i zajmove od kreditnih i ostalih financijskih institucija izvan javnog sektora	3423	0,00		-
3425	Kamate za odobrene, a nerealizirane kredite i zajmove	3425	0,00		-
3426	Kamate za primljene zajmove od trgovačkih društava u javnom sektoru	3426	0,00		-
3427	Kamate za primljene zajmove od trgovačkih društava i obrtnika izvan javnog sektora	3427	0,00		-
3428	Kamate za primljene zajmove od drugih razina vlasti	3428	0,00		-
343	Ostali financijski rashodi (šifre 3431 do 3434)	343	4.023,96	70,88	1,8
3431	Bankarske usluge i usluge platnog prometa	3431	841,87		0,0
3432	Negativne tečajne razlike i razlike zbog primjene valutne klauzule	3432	0,00		-
3433	Zatezne kamate	3433	0,63	2,13	338,1
3434	Ostali nespomenuti financijski rashodi	3434	3.181,46	68,75	2,2
35	Subvencije (šifre 351+352+353)	35	0,00	0,00	-
351	Subvencije kreditnim i ostalim financijskim institucijama i trgovačkim društvima u javnom sektoru (šifre 3511+3512)	351	0,00	0,00	-
3511	Subvencije kreditnim i ostalim financijskim institucijama u javnom sektoru	3511	0,00		-
3512	Subvencije trgovačkim društvima u javnom sektoru	3512	0,00		-
352	Subvencije kreditnim i financijskim institucijama, trgovačkim društvima, zadrugama, poljoprivrednicima i obrtnicima izvan javnog sektora (šifre 3521 do 3523)	352	0,00	0,00	-
3521	Subvencije kreditnim i ostalim financijskim institucijama izvan javnog sektora	3521	0,00		-
3522	Subvencije trgovačkim društvima i zadrugama izvan javnog sektora	3522	0,00		-
3523	Subvencije poljoprivrednicima i obrtnicima	3523	0,00		-
353	Subvencije trgovačkim društvima, zadrugama, poljoprivrednicima i obrtnicima iz EU sredstava	353	0,00		-
36	Pomoći dane u inozemstvo i unutar općeg proračuna (šifre 361+362+363+365+366+367+368+369)	36	0,00	0,00	-
361	Pomoći inozemnim vladama (šifre 3611+3612)	361	0,00	0,00	-
3611	Tekuće pomoći inozemnim vladama	3611	0,00		-
3612	Kapitalne pomoći inozemnim vladama	3612	0,00		-
362	Pomoći međunarodnim organizacijama te institucijama i tijelima EU (šifre 3621+3622)	362	0,00	0,00	-
3621	Tekuće pomoći međunarodnim organizacijama te institucijama i tijelima EU	3621	0,00		-

3622	Kapitalne pomoći međunarodnim organizacijama te institucijama i tijelima EU	3622	0,00		-
363	Pomoći drugom proračunu i izvanproračunskim korisnicima (šifre 3631 do 3636)	363	0,00	0,00	-
3631	Tekuće pomoći drugom proračunu i izvanproračunskim korisnicima	3631	0,00		-
3632	Kapitalne pomoći drugom proračunu i izvanproračunskim korisnicima	3632	0,00		-
3635	Pomoći drugom proračunu i izvanproračunskim korisnicima po protestiranim jamstvima	3635	0,00		-
3636	Povrat pomoći primljenih iz drugih proračuna i od izvanproračunskih korisnika po protestiranim jamstvima	3636	0,00		-
365	Pomoći izravnjanja za decentralizirane funkcije i fiskalnog izravnjanja (šifre 3651 do 3653)	365	0,00	0,00	-
3651	Tekuće pomoći izravnjanja za decentralizirane funkcije	3651			-
3652	Kapitalne pomoći izravnjanja za decentralizirane funkcije	3652			-
3653	Pomoći fiskalnog izravnjanja	3653			-
366	Pomoći proračunskim korisnicima drugih proračuna (šifre 3661 do 3663)	366	0,00	0,00	-
3661	Tekuće pomoći proračunskim korisnicima drugih proračuna	3661	0,00		-
3662	Kapitalne pomoći proračunskim korisnicima drugih proračuna	3662	0,00		-
3663	Pomoći proračunskim korisnicima po protestiranim jamstvima	3663	0,00		-
367	Prijenosi proračunskim korisnicima iz nadležnog proračuna za financiranje redovne djelatnosti (šifre 3672 do 3674)	367	0,00	0,00	-
3672	Prijenosi proračunskim korisnicima iz nadležnog proračuna za financiranje rashoda poslovanja	3672	0,00		-
3673	Prijenosi proračunskim korisnicima iz nadležnog proračuna za nabavu nefinancijske imovine	3673	0,00		-
3674	Prijenosi proračunskim korisnicima iz nadležnog proračuna za financijsku imovinu i otplatu zajmova	3674	0,00		-
368	Pomoći temeljem prijenosa EU sredstava (šifre 3681+3682)	368	0,00	0,00	-
3681	Tekuće pomoći temeljem prijenosa EU sredstava	3681	0,00		-
3682	Kapitalne pomoći temeljem prijenosa EU sredstava	3682	0,00		-
369	Prijenosi između proračunskih korisnika istog proračuna (šifre 3691 do 3694)	369	0,00	0,00	-
3691	Tekući prijenosi između proračunskih korisnika istog proračuna	3691	0,00		-
3692	Kapitalni prijenosi između proračunskih korisnika istog proračuna	3692	0,00		-
3693	Tekući prijenosi između proračunskih korisnika istog proračuna temeljem prijenosa EU sredstava	3693	0,00		-
3694	Kapitalni prijenosi između proračunskih korisnika istog proračuna temeljem prijenosa EU sredstava	3694	0,00		-
37	Naknade građanima i kućanstvima na temelju osiguranja i druge naknade (šifre 371+372)	37	0,00	0,00	-
371	Naknade građanima i kućanstvima na temelju osiguranja (šifre 3711 do 3715)	371	0,00	0,00	-
3711	Naknade građanima i kućanstvima u novcu - neposredno ili putem ustanova izvan javnog sektora	3711	0,00		-
3712	Naknade građanima i kućanstvima u naravi - neposredno ili putem ustanova izvan javnog sektora	3712	0,00		-
3713	Naknade građanima i kućanstvima u novcu - putem ustanova u javnom sektoru	3713	0,00		-
3714	Naknade građanima i kućanstvima u naravi - putem ustanova u javnom sektoru	3714	0,00		-
3715	Naknade građanima i kućanstvima na temelju osiguranja iz EU sredstava	3715	0,00		-
372	Ostale naknade građanima i kućanstvima iz proračuna (šifre 3721 do 3723)	372	0,00	0,00	-
3721	Naknade građanima i kućanstvima u novcu	3721	0,00		-
3722	Naknade građanima i kućanstvima u naravi	3722	0,00		-
3723	Naknade građanima i kućanstvima iz EU sredstava	3723	0,00		-
38	Rashodi za donacije, kazne, naknade šteta i kapitalne pomoći (šifre 381+382+383+386)	38	0,00	0,00	-
381	Tekuće donacije (šifre 3811 do 3813)	381	0,00	0,00	-
3811	Tekuće donacije u novcu	3811	0,00		-
3812	Tekuće donacije u naravi	3812	0,00		-
3813	Tekuće donacije iz EU sredstava	3813	0,00		-
382	Kapitalne donacije (šifre 3821 do 3824)	382	0,00	0,00	-
3821	Kapitalne donacije neprofitnim organizacijama	3821	0,00		-
3822	Kapitalne donacije građanima i kućanstvima	3822	0,00		-
3823	Kapitalne donacije iz EU sredstava	3823	0,00		-
3824	Donacije neprofitnim organizacijama, građanima i kućanstvima u tuzemstvu po protestiranim jamstvima	3824	0,00		-
383	Kazne, penali i naknade štete (šifre 3831 do 3835)	383	0,00	0,00	-
3831	Naknade šteta pravnim i fizičkim osobama	3831	0,00		-
3832	Penali, ležarine i drugo	3832	0,00		-
3833	Naknade šteta zaposlenicima	3833	0,00		-
3834	Ugovorene kazne i ostale naknade šteta	3834	0,00		-
3835	Ostale kazne	3835	0,00		-
386	Kapitalne pomoći (šifre 3861 do 3865)	386	0,00	0,00	-
3861	Kapitalne pomoći kreditnim i ostalim financijskim institucijama te trgovačkim društvima u javnom sektoru	3861	0,00		-
3862	Kapitalne pomoći kreditnim i ostalim financijskim institucijama te trgovačkim društvima i zadrugama izvan javnog sektora	3862	0,00		-
3863	Kapitalne pomoći poljoprivrednicima i obrtnicima	3863	0,00		-
3864	Kapitalne pomoći iz EU sredstava	3864	0,00		-
3865	Kapitalne pomoći trgovačkim društvima i obrtnicima po protestiranim jamstvima u tuzemstvu i inozemstvu	3865	0,00		-
	Stanje zaliha proizvodnje i gotovih proizvoda na početku razdoblja	Z001	0,00		-



	Stanje zaliha proizvodnje i gotovih proizvoda na kraju razdoblja	Z002	0,00		-
	Povećanje zaliha proizvodnje i gotovih proizvoda (šifre Z002-Z001)	Z003	0,00	0,00	-
	Smanjenje zaliha proizvodnje i gotovih proizvoda (šifre Z001-Z002)	Z004	0,00	0,00	-
	Ukupni rashodi poslovanja (šifre 3-Z003+Z004)	Z005	240.852,58	351.020,84	145,7
	VIŠAK PRIHODA POSLOVANJA (šifre 6-Z005)	X001	48.524,40	31.879,37	65,7
	MANJAK PRIHODA POSLOVANJA (šifre Z005-6)	Y001	0,00	0,00	-
92211	Višak prihoda poslovanja - preneseni	92211	0,00	0,00	-
92221	Manjak prihoda poslovanja - preneseni	92221	11.858,99	9.105,78	76,8
96	Obračunati prihodi poslovanja - nenaplaćeni	96	0,00	19.067,16	-
9661	Prihodi od prodaje proizvoda i robe i pruženih usluga - nenaplaćeni	9661	0,00	19.067,16	-
9673	Obračunati prihodi od HZZO-a na temelju ugovornih obveza	9673	0,00		-
<b>Prihodi i rashodi od nefinancijske imovine</b>					
7	Prihodi od prodaje nefinancijske imovine (šifre 71+72+73+74)	7	0,00	0,00	-
71	Prihodi od prodaje neproizvedene dugotrajne imovine (šifre 711+712)	71	0,00	0,00	-
711	Prihodi od prodaje materijalne imovine - prirodnih bogatstava (šifre 7111 do 7113)	711	0,00	0,00	-
7111	Zemljište	7111	0,00		-
7112	Rudna bogatstva	7112	0,00		-
7113	Prihodi od prodaje ostale prirodne materijalne imovine	7113	0,00		-
712	Prihodi od prodaje nematerijalne imovine (šifre 7121 do 7126)	712	0,00	0,00	-
7121	Patenti	7121	0,00		-
7122	Koncesije	7122	0,00		-
7123	Licence	7123	0,00		-
7124	Ostala prava	7124	0,00		-
7125	Goodwill	7125	0,00		-
7126	Ostala nematerijalna imovina	7126	0,00		-
72	Prihodi od prodaje proizvedene dugotrajne imovine (šifre 721+722+723+724+725+726)	72	0,00	0,00	-
721	Prihodi od prodaje građevinskih objekata (šifre 7211 do 7214)	721	0,00	0,00	-
7211	Stambeni objekti	7211	0,00		-
7212	Poslovni objekti	7212	0,00		-
7213	Ceste, željeznice i ostali prometni objekti	7213	0,00		-
7214	Ostali građevinski objekti	7214	0,00		-
722	Prihodi od prodaje postrojenja i opreme (šifre 7221 do 7228)	722	0,00	0,00	-
7221	Uredska oprema i namještaj	7221	0,00		-
7222	Komunikacijska oprema	7222	0,00		-
7223	Oprema za održavanje i zaštitu	7223	0,00		-
7224	Medicinska i laboratorijska oprema	7224	0,00		-
7225	Instrumenti i uređaji	7225	0,00		-
7226	Sportska i glazbena oprema	7226	0,00		-
7227	Uređaji, strojevi i oprema za ostale namjene	7227	0,00		-
7228	Vojna oprema	7228	0,00		-
723	Prihodi od prodaje prijevoznih sredstava (šifre 7231 do 7234)	723	0,00	0,00	-
7231	Prijevozna sredstva u cestovnom prometu	7231	0,00		-
7232	Prijevozna sredstva u željezničkom prometu	7232	0,00		-
7233	Prijevozna sredstva u pomorskom i riječnom prometu	7233	0,00		-
7234	Prijevozna sredstva u zračnom prometu	7234	0,00		-
724	Prihodi od prodaje knjiga, umjetničkih djela i ostalih izložbenih vrijednosti (šifre 7241 do 7244)	724	0,00	0,00	-
7241	Knjige	7241	0,00		-
7242	Umjetnička djela (izložena u galerijama, muzejima i slično)	7242	0,00		-
7243	Muzejski izlošci i predmeti prirodnih rijetkosti	7243	0,00		-
7244	Ostale nespomenute izložbene vrijednosti	7244	0,00		-
725	Prihodi od prodaje višegodišnjih nasada i osnovnog stada (šifre 7251+7252)	725	0,00	0,00	-
7251	Višegodišnji nasadi	7251	0,00		-
7252	Osnovno stado	7252	0,00		-
726	Prihodi od prodaje nematerijalne proizvedene imovine (šifre 7261 do 7264)	726	0,00	0,00	-
7261	Istraživanje rudnih bogatstava	7261	0,00		-
7262	Ulaganja u računalne programe	7262	0,00		-
7263	Umjetnička, literarna i znanstvena djela	7263	0,00		-
7264	Ostala nematerijalna proizvedena imovina	7264	0,00		-
73	Prihodi od prodaje plemenitih metala i ostalih pohranjenih vrijednosti (šifra 731)	73	0,00	0,00	-
731	Prihodi od prodaje plemenitih metala i ostalih pohranjenih vrijednosti (šifre 7311+7312)	731	0,00	0,00	-
7311	Plemeniti metali i drago kamenje	7311	0,00		-
7312	Pohranjene knjige, umjetnička djela i slične vrijednosti	7312	0,00		-
74	Prihodi od prodaje proizvedene kratkotrajne imovine (šifra 741)	74	0,00	0,00	-
741	Prihodi od prodaje zaliha	741	0,00		-
4	Rashodi za nabavu nefinancijske imovine (šifre 41+42+43+44+45)	4	60.383,39	28.671,70	47,5
41	Rashodi za nabavu neproizvedene dugotrajne imovine (šifre 411+412)	41	0,00	0,00	-
411	Materijalna imovina - prirodna bogatstva (šifre 4111 do 4113)	411	0,00	0,00	-
4111	Zemljište	4111	0,00		-
4112	Rudna bogatstva	4112	0,00		-
4113	Ostala prirodna materijalna imovina	4113	0,00		-
412	Nematerijalna imovina (šifre 4121 do 4126)	412	0,00	0,00	-
4121	Patenti	4121	0,00		-
4122	Koncesije	4122	0,00		-
4123	Licence	4123	0,00		-
4124	Ostala prava	4124	0,00		-
4125	Goodwill	4125	0,00		-
4126	Ostala nematerijalna imovina	4126	0,00		-
42	Rashodi za nabavu proizvedene dugotrajne imovine (šifre 421+422+423+424+425+426)	42	26.055,06	11.203,10	43,0
421	Građevinski objekti (šifre 4211 do 4214)	421	0,00	0,00	-
4211	Stambeni objekti	4211	0,00		-
4212	Poslovni objekti	4212	0,00		-
4213	Ceste, željeznice i ostali prometni objekti	4213	0,00		-
4214	Ostali građevinski objekti	4214	0,00		-
422	Postrojenja i oprema (šifre 4221 do 4228)	422	26.055,06	11.203,10	43,0
4221	Uredska oprema i namještaj	4221	7.612,59	1.949,90	25,6
4222	Komunikacijska oprema	4222	0,00	372,00	-
4223	Oprema za održavanje i zaštitu	4223	1.775,80		0,0

4224	Medicinska i laboratorijska oprema	4224	0,00		-
4225	Instrumenti i uređaji	4225	16.666,67	6.793,20	40,8
4226	Sportska i glazbena oprema	4226	0,00		-
4227	Uređaji, strojevi i oprema za ostale namjene	4227	0,00	2.088,00	-
4228	Vojna oprema	4228	0,00		-
423	Prijevozna sredstva (šifre 4231 do 4234)	423	0,00	0,00	-
4231	Prijevozna sredstva u cestovnom prometu	4231	0,00		-
4232	Prijevozna sredstva u željezničkom prometu	4232	0,00		-
4233	Prijevozna sredstva u pomorskom i riječnom prometu	4233	0,00		-
4234	Prijevozna sredstva u zračnom prometu	4234	0,00		-
424	Knjige, umjetnička djela i ostale izložbene vrijednosti (šifre 4241 do 4244)	424	0,00	0,00	-
4241	Knjige	4241	0,00		-
4242	Umjetnička djela (izložena u galerijama, muzejima i slično)	4242	0,00		-
4243	Muzejski izlošci i predmeti prirodnih rijetkosti	4243	0,00		-
4244	Ostale nespomenute izložbene vrijednosti	4244	0,00		-
425	Višegodišnji nasadi i osnovno stado (šifre 4251+4252)	425	0,00	0,00	-
4251	Višegodišnji nasadi	4251	0,00		-
4252	Osnovno stado	4252	0,00		-
426	Nematerijalna proizvedena imovina (šifre 4261 do 4264)	426	0,00	0,00	-
4261	Istraživanje rudnih bogatstava	4261	0,00		-
4262	Ulaganja u računalne programe	4262	0,00		-
4263	Umjetnička, literarna i znanstvena djela	4263	0,00		-
4264	Ostala nematerijalna proizvedena imovina	4264	0,00		-
43	Rashodi za nabavu plemenitih metala i ostalih pohranjenih vrijednosti (šifra 431)	43	0,00	0,00	-
431	Plemeniti metali i ostale pohranjene vrijednosti (šifre 4311+4312)	431	0,00	0,00	-
4311	Plemeniti metali i drago kamenje	4311	0,00		-
4312	Pohranjene knjige, umjetnička djela i slične vrijednosti	4312	0,00		-
44	Rashodi za nabavu proizvedene kratkotrajne imovine (šifra 441)	44	0,00	0,00	-
441	Rashodi za nabavu zaliha	441	0,00		-
45	Rashodi za dodatna ulaganja na nefinancijskoj imovini (šifre 451 do 454)	45	34.328,33	17.468,60	50,9
451	Dodatna ulaganja na građevinskim objektima	451	34.328,33	17.468,60	50,9
452	Dodatna ulaganja na postrojenjima i opremi	452	0,00		-
453	Dodatna ulaganja na prijevoznim sredstvima	453	0,00		-
454	Dodatna ulaganja za ostalu nefinancijsku imovinu	454	0,00		-
	VIŠAK PRIHODA OD NEFINANCIJSKE IMOVINE (šifre 7-4)	X002	0,00	0,00	-

	MANJAK PRIHODA OD NEFINANCIJSKE IMOVINE (šifre 4-7)	Y002	60.383,39	28.671,70	47,5
92212	Višak prihoda od nefinancijske imovine - preneseni	92212	0,00	0,00	-
92222	Manjak prihoda od nefinancijske imovine - preneseni	92222	454,46	0,00	0,0
97	Obračunati prihodi od prodaje nefinancijske imovine - nenaplaćeni	97	0,00	0,00	-
	UKUPNI PRIHODI (šifre 6+7)	X067	289.376,98	382.900,21	132,3
	UKUPNI RASHODI (šifre Z005+4)	Y034	301.235,97	379.692,54	126,0
	UKUPAN VIŠAK PRIHODA (šifre X067-Y034)	X004	0,00	3.207,67	-
	UKUPAN MANJAK PRIHODA (šifre Y034-X067)	Y004	11.858,99	0,00	0,0
9221x, 9222x	Višak prihoda - preneseni (šifre 92211+92212-92221-92222)	9221x,9222x VP	0,00	0,00	-
9221x, 9222x	Manjak prihoda - preneseni (šifre 92221+92222-92211-92212)	9221x,9222x MP	12.313,45	9.105,78	73,9
96, 97	Obračunati prihodi poslovanja i od prodaje nefinancijske imovine - nenaplaćeni (šifre 96+97)	96,97	0,00	19.067,16	-
<b>Primici i izdaci</b>					
8	Primici od financijske imovine i zaduživanja (šifre 81+82+83+84+85)	8	0,00	0,00	-
81	Primljeni povrti glavnica danih zajmova (šifre 811+812+813+814+815+816+817+818)	81	0,00	0,00	-
811	Primici (povrti) glavnice zajmova danih međunarodnim organizacijama, institucijama i tijelima EU te inozemnim vladama (šifre 8113 do 8116)	811	0,00	0,00	-
8113	Povrat zajmova danih međunarodnim organizacijama	8113	0,00		-
8114	Povrat zajmova danih institucijama i tijelima EU	8114	0,00		-
8115	Povrat zajmova danih inozemnim vladama u EU	8115	0,00		-
8116	Povrat zajmova danih inozemnim vladama izvan EU	8116	0,00		-
812	Primici (povrti) glavnice zajmova danih neprofitnim organizacijama, građanima i kućanstvima (šifre 8121+8122)	812	0,00	0,00	-
8121	Povrat zajmova danih neprofitnim organizacijama, građanima i kućanstvima u tuzemstvu	8121	0,00		-
8122	Povrat zajmova danih neprofitnim organizacijama, građanima i kućanstvima u inozemstvu	8122	0,00		-
813	Primici (povrti) glavnice zajmova danih kreditnim i ostalim financijskim institucijama u javnom sektoru (šifre 8132 do 8134)	813	0,00	0,00	-
8132	Povrat zajmova danih kreditnim institucijama u javnom sektoru	8132	0,00		-
8133	Povrat zajmova danih osiguravajućim društvima u javnom sektoru	8133	0,00		-
8134	Povrat zajmova danih ostalim financijskim institucijama u javnom sektoru	8134	0,00		-
814	Primici (povrti) glavnice zajmova danih trgovačkim društvima u javnom sektoru	814	0,00		-
815	Primici (povrti) glavnice zajmova danih kreditnim i ostalim financijskim institucijama izvan javnog sektora (šifre 8153 do 8158)	815	0,00	0,00	-
8153	Povrat zajmova danih tuzemnim kreditnim institucijama izvan javnog sektora	8153	0,00		-
8154	Povrat zajmova danih tuzemnim osiguravajućim društvima izvan javnog sektora	8154	0,00		-
8155	Povrat zajmova danih ostalim tuzemnim financijskim institucijama izvan javnog sektora	8155	0,00		-
8156	Povrat zajmova danih inozemnim kreditnim institucijama	8156	0,00		-
8157	Povrat zajmova danih inozemnim osiguravajućim društvima	8157	0,00		-
8158	Povrat zajmova danih ostalim inozemnim financijskim institucijama	8158	0,00		-
816	Primici (povrti) glavnice zajmova danih trgovačkim društvima i obrtnicima izvan javnog sektora (šifre 8163 do 8166)	816	0,00	0,00	-
8163	Povrat zajmova danih tuzemnim trgovačkim društvima izvan javnog sektora	8163	0,00		-
8164	Povrat zajmova danih tuzemnim obrtnicima	8164	0,00		-
8165	Povrat zajmova danih inozemnim trgovačkim društvima	8165	0,00		-
8166	Povrat zajmova danih inozemnim obrtnicima	8166	0,00		-
817	Povrat zajmova danih drugim razinama vlasti (šifre 8171 do 8177)	817	0,00	0,00	-
8171	Povrat zajmova danih državnom proračunu	8171	0,00		-
8172	Povrat zajmova danih županijskim proračunima	8172	0,00		-
8173	Povrat zajmova danih gradskim proračunima	8173	0,00		-
8174	Povrat zajmova danih općinskim proračunima	8174	0,00		-
8175	Povrat zajmova danih HZMO-u, HZZ-u i HZZO-u	8175	0,00		-
8176	Povrat zajmova danih ostalim izvanproračunskim korisnicima državnog proračuna	8176	0,00		-
8177	Povrat zajmova danih izvanproračunskim korisnicima JLP(R)S	8177	0,00		-
818	Primici od povrata jamčevnih pologa	818	0,00		-
82	Primici od izdanih financijskih instrumenata - vrijednosnih papira (šifre 821+822+823+824)	82	0,00	0,00	-
821	Trezorski zapisi (šifre 8211+8212)	821	0,00	0,00	-
8211	Trezorski zapisi - tuzemni	8211	0,00		-
8212	Trezorski zapisi - inozemni	8212	0,00		-
822	Obveznice (šifre 8221+8222)	822	0,00	0,00	-
8221	Obveznice - tuzemne	8221	0,00		-
8222	Obveznice - inozemne	8222	0,00		-
823	Opcije i drugi financijski derivati (šifre 8231+8232)	823	0,00	0,00	-
8231	Opcije i drugi financijski derivati - tuzemni	8231	0,00		-
8232	Opcije i drugi financijski derivati - inozemni	8232	0,00		-
824	Ostali vrijednosni papiri (šifre 8241+8242)	824	0,00	0,00	-
8241	Ostali vrijednosni papiri - tuzemni	8241	0,00		-
8242	Ostali vrijednosni papiri - inozemni	8242	0,00		-
83	Primici od prodaje financijskih instrumenata - dionica i udjela u glavnici (šifre 831+832+833+834)	83	0,00	0,00	-
831	Primici od prodaje dionica i udjela u glavnici kreditnih i ostalih financijskih institucija u javnom sektoru (šifre 8312 do 8314)	831	0,00	0,00	-
8312	Dionice i udjeli u glavnici kreditnih institucija u javnom sektoru	8312	0,00		-
8313	Dionice i udjeli u glavnici osiguravajućih društava u javnom sektoru	8313	0,00		-
8314	Dionice i udjeli u glavnici ostalih financijskih institucija u javnom sektoru	8314	0,00		-
832	Primici od prodaje dionica i udjela u glavnici trgovačkih društava u javnom sektoru	832	0,00		-
833	Primici od prodaje dionica i udjela u glavnici kreditnih i ostalih financijskih institucija izvan javnog sektora (šifre 8331+8332)	833	0,00	0,00	-
8331	Dionice i udjeli u glavnici tuzemnih kreditnih i ostalih financijskih institucija izvan javnog sektora	8331	0,00		-
8332	Dionice i udjeli u glavnici inozemnih kreditnih i ostalih financijskih institucija	8332	0,00		-
834	Primici od prodaje dionica i udjela u glavnici trgovačkih društava izvan javnog sektora (šifre 8341+8342)	834	0,00	0,00	-
8341	Dionice i udjeli u glavnici tuzemnih trgovačkih društava izvan javnog sektora	8341	0,00		-
8342	Dionice i udjeli u glavnici inozemnih trgovačkih društava	8342	0,00		-
84	Primici od zaduživanja (šifre 841+842+843+844+845+847)	84	0,00	0,00	-
841	Primljeni krediti i zajmovi od međunarodnih organizacija, institucija i tijela EU te inozemnih vlada (šifre 8413 do 8416)	841	0,00	0,00	-
8413	Primljeni zajmovi od međunarodnih organizacija	8413	0,00		-

8414	Primljeni krediti i zajmovi od institucija i tijela EU	8414	0,00		-
8415	Primljeni zajmovi od inozemnih vlada u EU	8415	0,00		-
8416	Primljeni zajmovi od inozemnih vlada izvan EU	8416	0,00		-
842	Primljeni krediti i zajmovi od kreditnih i ostalih financijskih institucija u javnom sektoru (šifre 8422 do 8424)	842	0,00	0,00	-
8422	Primljeni krediti od kreditnih institucija u javnom sektoru	8422	0,00		-
8423	Primljeni zajmovi od osiguravajućih društava u javnom sektoru	8423	0,00		-
8424	Primljeni zajmovi od ostalih financijskih institucija u javnom sektoru	8424	0,00		-
843	Primljeni zajmovi od trgovačkih društava u javnom sektoru	843	0,00		-
844	Primljeni krediti i zajmovi od kreditnih i ostalih financijskih institucija izvan javnog sektora (šifre 8443 do 8448)	844	0,00	0,00	-
8443	Primljeni krediti od tuzemnih kreditnih institucija izvan javnog sektora	8443	0,00		-
8444	Primljeni zajmovi od tuzemnih osiguravajućih društava izvan javnog sektora	8444	0,00		-
8445	Primljeni zajmovi od ostalih tuzemnih financijskih institucija izvan javnog sektora	8445	0,00		-
8446	Primljeni krediti od inozemnih kreditnih institucija	8446	0,00		-
8447	Primljeni zajmovi od inozemnih osiguravajućih društava	8447	0,00		-
8448	Primljeni zajmovi od ostalih inozemnih financijskih institucija	8448	0,00		-
845	Primljeni zajmovi od trgovačkih društava i obrtnika izvan javnog sektora (šifre 8453 do 8456)	845	0,00	0,00	-
8453	Primljeni zajmovi od tuzemnih trgovačkih društava izvan javnog sektora	8453	0,00		-
8454	Primljeni zajmovi od tuzemnih obrtnika	8454	0,00		-
8455	Primljeni zajmovi od inozemnih trgovačkih društava	8455	0,00		-
8456	Primljeni zajmovi od inozemnih obrtnika	8456	0,00		-
847	Primljeni zajmovi od drugih razina vlasti (šifre 8471 do 8477)	847	0,00	0,00	-
8471	Primljeni zajmovi od državnog proračuna	8471	0,00		-
8472	Primljeni zajmovi od županijskih proračuna	8472	0,00		-
8473	Primljeni zajmovi od gradskih proračuna	8473	0,00		-
8474	Primljeni zajmovi od općinskih proračuna	8474	0,00		-
8475	Primljeni zajmovi od HZMO-a, HZZ-a i HZZO-a	8475	0,00		-
8476	Primljeni zajmovi od ostalih izvanproračunskih korisnika državnog proračuna	8476	0,00		-
8477	Primljeni zajmovi od izvanproračunskih korisnika JLP(R)S	8477	0,00		-
85	Primici od prodaje financijskih instrumenata - vrijednosnih papira iz portfelja (šifre 851+852+853+854)	85	0,00	0,00	-
851	Primici za komercijalne i blagajničke zapise (šifre 8511+8512)	851	0,00	0,00	-
8511	Komercijalni i blagajnički zapisi – tuzemni	8511	0,00		-
8512	Komercijalni i blagajnički zapisi – inozemni	8512	0,00		-
852	Primici za obveznice (šifre 8521+8522)	852	0,00	0,00	-
8521	Obveznice – tuzemne	8521	0,00		-
8522	Obveznice – inozemne	8522	0,00		-
853	Primici za opcije i druge financijske derivate (šifre 8531+8532)	853	0,00	0,00	-
8531	Opcije i drugi financijski derivati – tuzemni	8531	0,00		-
8532	Opcije i drugi financijski derivati – inozemni	8532	0,00		-
854	Primici za ostale vrijednosne papire (šifre 8541+8542)	854	0,00	0,00	-
8541	Ostali tuzemni vrijednosni papiri	8541	0,00		-
8542	Ostali inozemni vrijednosni papiri	8542	0,00		-
5	Izdaci za financijsku imovinu i otplate zajmova (šifre 51+52+53+54+55)	5	0,00	0,00	-
51	Izdaci za dane zajmove i jamčevne pologe (šifre 511+512+513+514+515+516+517+518)	51	0,00	0,00	-
511	Izdaci za dane zajmove međunarodnim organizacijama, institucijama i tijelima EU te inozemnim vladama (šifre 5113 do 5116)	511	0,00	0,00	-
5113	Dani zajmovi međunarodnim organizacijama	5113	0,00		-
5114	Dani zajmovi institucijama i tijelima EU	5114	0,00		-
5115	Dani zajmovi inozemnim vladama u EU	5115	0,00		-
5116	Dani zajmovi inozemnim vladama izvan EU	5116	0,00		-
512	Izdaci za dane zajmove neprofitnim organizacijama, građanima i kućanstvima (šifre 5121+5122)	512	0,00	0,00	-
5121	Dani zajmovi neprofitnim organizacijama, građanima i kućanstvima u tuzemstvu	5121	0,00		-
5122	Dani zajmovi neprofitnim organizacijama, građanima i kućanstvima u inozemstvu	5122	0,00		-
513	Izdaci za dane zajmove kreditnim i ostalim financijskim institucijama u javnom sektoru (šifre 5132 do 5134)	513	0,00	0,00	-
5132	Dani zajmovi kreditnim institucijama u javnom sektoru	5132	0,00		-
5133	Dani zajmovi osiguravajućim društvima u javnom sektoru	5133	0,00		-
5134	Dani zajmovi ostalim financijskim institucijama u javnom sektoru	5134	0,00		-
514	Izdaci za dane zajmove trgovačkim društvima u javnom sektoru	514	0,00		-
515	Izdaci za dane zajmove kreditnim i ostalim financijskim institucijama izvan javnog sektora (šifre 5153 do 5158)	515	0,00	0,00	-
5153	Dani zajmovi tuzemnim kreditnim institucijama izvan javnog sektora	5153	0,00		-
5154	Dani zajmovi tuzemnim osiguravajućim društvima izvan javnog sektora	5154	0,00		-
5155	Dani zajmovi ostalim tuzemnim financijskim institucijama izvan javnog sektora	5155	0,00		-
5156	Dani zajmovi inozemnim kreditnim institucijama	5156	0,00		-
5157	Dani zajmovi inozemnim osiguravajućim društvima	5157	0,00		-
5158	Dani zajmovi ostalim inozemnim financijskim institucijama	5158	0,00		-
516	Izdaci za dane zajmove trgovačkim društvima i obrtnicima izvan javnog sektora (šifre 5163 do 5166)	516	0,00	0,00	-
5163	Dani zajmovi tuzemnim trgovačkim društvima izvan javnog sektora	5163	0,00		-
5164	Dani zajmovi tuzemnim obrtnicima	5164	0,00		-
5165	Dani zajmovi inozemnim trgovačkim društvima	5165	0,00		-
5166	Dani zajmovi inozemnim obrtnicima	5166	0,00		-
517	Dani zajmovi drugim razinama vlasti (šifre 5171 do 5177)	517	0,00	0,00	-
5171	Dani zajmovi državnom proračunu	5171	0,00		-
5172	Dani zajmovi županijskim proračunima	5172	0,00		-
5173	Dani zajmovi gradskim proračunima	5173	0,00		-
5174	Dani zajmovi općinskim proračunima	5174	0,00		-
5175	Dani zajmovi HZMO-u, HZZ-u i HZZO-u	5175	0,00		-
5176	Dani zajmovi ostalim izvanproračunskim korisnicima državnog proračuna	5176	0,00		-
5177	Dani zajmovi izvanproračunskim korisnicima JLP(R)S	5177	0,00		-
518	Izdaci za jamčevne pologe	518	0,00		-
52	Izdaci za ulaganja u financijske instrumente - vrijednosne papire (šifre 521+522+523+524)	52	0,00	0,00	-
521	Izdaci za komercijalne i blagajničke zapise (šifre 5211+5212)	521	0,00	0,00	-
5211	Komercijalni i blagajnički zapisi - tuzemni	5211	0,00		-
5212	Komercijalni i blagajnički zapisi - inozemni	5212	0,00		-
522	Izdaci za obveznice (šifre 5221+5222)	522	0,00	0,00	-

5221	Obveznice - tuzemne	5221	0,00		-
5222	Obveznice - inozemne	5222	0,00		-
523	Izdaci za opcije i druge financijske derivate (šifre 5231+5232)	523	0,00	0,00	-
5231	Opcije i drugi financijski derivati - tuzemni	5231	0,00		-
5232	Opcije i drugi financijski derivati - inozemni	5232	0,00		-
524	Izdaci za ostale vrijednosne papire (šifre 5241+5242)	524	0,00	0,00	-
5241	Ostali tuzemni vrijednosni papiri	5241	0,00		-
5242	Ostali inozemni vrijednosni papiri	5242	0,00		-
53	Izdaci za ulaganja u financijske instrumente - dionice i udjele u glavnici (šifre 531+532+533+534)	53	0,00	0,00	-
531	Izdaci za ulaganja u dionice i udjele u glavnici kreditnih i ostalih financijskih institucija u javnom sektoru (šifre 5312 do 5314)	531	0,00	0,00	-
5312	Dionice i udjeli u glavnici kreditnih institucija u javnom sektoru	5312	0,00		-
5313	Dionice i udjeli u glavnici osiguravajućih društava u javnom sektoru	5313	0,00		-
5314	Dionice i udjeli u glavnici ostalih financijskih institucija u javnom sektoru	5314	0,00		-
532	Izdaci za ulaganja u dionice i udjele u glavnici trgovačkih društava u javnom sektoru (šifra 5321)	532	0,00	0,00	-
5321	Dionice i udjeli u glavnici trgovačkih društava u javnom sektoru	5321	0,00		-
533	Izdaci za ulaganja u dionice i udjele u glavnici kreditnih i ostalih financijskih institucija izvan javnog sektora (šifre 5331+5332)	533	0,00	0,00	-
5331	Dionice i udjeli u glavnici tuzemnih kreditnih i ostalih financijskih institucija izvan javnog sektora	5331	0,00		-
5332	Dionice i udjeli u glavnici inozemnih kreditnih i ostalih financijskih institucija	5332	0,00		-
534	Izdaci za ulaganja u dionice i udjele u glavnici trgovačkih društava izvan javnog sektora (šifre 5341+5342)	534	0,00	0,00	-
5341	Dionice i udjeli u glavnici tuzemnih trgovačkih društava izvan javnog sektora	5341	0,00		-
5342	Dionice i udjeli u glavnici inozemnih trgovačkih društava	5342	0,00		-
54	Izdaci za otplatu glavnice primljenih kredita i zajmova (šifre 541+542+543+544+545+547)	54	0,00	0,00	-
541	Otplata glavnice primljenih kredita i zajmova od međunarodnih organizacija, institucija i tijela EU te inozemnih vlada (šifre 5413 do 5416)	541	0,00	0,00	-
5413	Otplata glavnice primljenih zajmova od međunarodnih organizacija	5413	0,00		-
5414	Otplata glavnice primljenih kredita i zajmova od institucija i tijela EU	5414	0,00		-
5415	Otplata glavnice primljenih zajmova od inozemnih vlada u EU	5415	0,00		-
5416	Otplata glavnice primljenih zajmova od inozemnih vlada izvan EU	5416	0,00		-
542	Otplata glavnice primljenih kredita i zajmova od kreditnih i ostalih financijskih institucija u javnom sektoru (šifre 5422 do 5424)	542	0,00	0,00	-
5422	Otplata glavnice primljenih kredita od kreditnih institucija u javnom sektoru	5422	0,00		-
5423	Otplata glavnice primljenih zajmova od osiguravajućih društava u javnom sektoru	5423	0,00		-
5424	Otplata glavnice primljenih zajmova od ostalih financijskih institucija u javnom sektoru	5424	0,00		-
543	Otplata glavnice primljenih zajmova od trgovačkih društava u javnom sektoru (šifra 5431)	543	0,00	0,00	-
5431	Otplata glavnice primljenih zajmova od trgovačkih društava u javnom sektoru	5431	0,00		-
544	Otplata glavnice primljenih kredita i zajmova od kreditnih i ostalih financijskih institucija izvan javnog sektora (šifre 5443 do 5448)	544	0,00	0,00	-
5443	Otplata glavnice primljenih kredita od tuzemnih kreditnih institucija izvan javnog sektora	5443	0,00		-
5444	Otplata glavnice primljenih zajmova od tuzemnih osiguravajućih društava izvan javnog sektora	5444	0,00		-
5445	Otplata glavnice primljenih zajmova od ostalih tuzemnih financijskih institucija izvan javnog sektora	5445	0,00		-
5446	Otplata glavnice primljenih kredita od inozemnih kreditnih institucija	5446	0,00		-
5447	Otplata glavnice primljenih zajmova od inozemnih osiguravajućih društava	5447	0,00		-
5448	Otplata glavnice primljenih zajmova od ostalih inozemnih financijskih institucija	5448	0,00		-
545	Otplata glavnice primljenih zajmova od trgovačkih društava i obrtnika izvan javnog sektora (šifre 5453 do 5456)	545	0,00	0,00	-
5453	Otplata glavnice primljenih zajmova od tuzemnih trgovačkih društava izvan javnog sektora	5453	0,00		-
5454	Otplata glavnice primljenih zajmova od tuzemnih obrtnika	5454	0,00		-
5455	Otplata glavnice primljenih zajmova od inozemnih trgovačkih društava	5455	0,00		-
5456	Otplata glavnice primljenih zajmova od inozemnih obrtnika	5456	0,00		-
547	Otplata glavnice primljenih zajmova od drugih razina vlasti (šifre 5471 do 5477)	547	0,00	0,00	-
5471	Otplata glavnice primljenih zajmova od državnog proračuna	5471	0,00		-
5472	Otplata glavnice primljenih zajmova od županijskih proračuna	5472	0,00		-
5473	Otplata glavnice primljenih zajmova od gradskih proračuna	5473	0,00		-
5474	Otplata glavnice primljenih zajmova od općinskih proračuna	5474	0,00		-
5475	Otplata glavnice primljenih zajmova od HZMO-a, HZZ-a i HZZO-a	5475	0,00		-
5476	Otplata glavnice primljenih zajmova od ostalih izvanproračunskih korisnika državnog proračuna	5476	0,00		-
5477	Otplata glavnice primljenih zajmova od izvanproračunskih korisnika JLP(R)S	5477	0,00		-
55	Izdaci za otplatu glavnice za izdane financijske instrumente - vrijednosne papire (šifre 551+552+553)	55	0,00	0,00	-
551	Izdaci za otplatu glavnice za izdane trezorske zapise (šifre 5511+5512)	551	0,00	0,00	-
5511	Izdaci za otplatu glavnice za izdane trezorske zapise u zemlji	5511	0,00		-
5512	Izdaci za otplatu glavnice za izdane trezorske zapise u inozemstvu	5512	0,00		-
552	Izdaci za otplatu glavnice za izdane obveznice (šifre 5521+5522)	552	0,00	0,00	-
5521	Izdaci za otplatu glavnice za izdane obveznice u zemlji	5521	0,00		-
5522	Izdaci za otplatu glavnice za izdane obveznice u inozemstvu	5522	0,00		-
553	Izdaci za otplatu glavnice za izdane ostale vrijednosne papire (šifre 5531+5532)	553	0,00	0,00	-
5531	Izdaci za otplatu glavnice za izdane ostale vrijednosne papire u zemlji	5531	0,00		-
5532	Izdaci za otplatu glavnice za izdane ostale vrijednosne papire u inozemstvu	5532	0,00		-
	VIŠAK PRIMITAKA OD FINACIJSKE IMOVINE I ZADUŽIVANJA (šifre 8-5)	X003	0,00	0,00	-
	MANJAK PRIMITAKA OD FINACIJSKE IMOVINE I ZADUŽIVANJA (šifre 5-8)	Y003	0,00	0,00	-

92213	Višak primitaka od financijske imovine - preneseni	92213	0,00	0,00	-
92223	Manjak primitaka od financijske imovine - preneseni	92223	0,00	0,00	-
	UKUPNI PRIHODI I PRIMICI (šifre X067+8)	X678	289.376,98	382.900,21	132,3
	UKUPNI RASHODI I IZDACI (šifre Y034+5)	Y345	301.235,97	379.692,54	126,0
	VIŠAK PRIHODA I PRIMITAKA (šifre X678-Y345)	X005	0,00	3.207,67	-
	MANJAK PRIHODA I PRIMITAKA (šifre Y345-X678)	Y005	11.858,99	0,00	0,0
9221-9222	Višak prihoda i primitaka - preneseni (šifre '9221x,9222x VP' - '9221x,9222x MP' + 92213 - 92223)	9221-9222	0,00	0,00	-
9222-9221	Manjak prihoda i primitaka - preneseni (šifre '9221x,9222x MP' - '9221x,9222x VP' + 92223 - 92213)	9222-9221	12.313,45	9.105,78	73,9
	Višak prihoda i primitaka raspoloživ u sljedećem razdoblju (šifre X005 + '9221-9222' - Y005 - '9222-9221')	X006	0,00	0,00	-
	Manjak prihoda i primitaka za pokriće u sljedećem razdoblju (šifre Y005 + '9222-9221' - X005 - '9221-9222' )	Y006	24.172,44	5.898,11	24,4
19	Rashodi budućih razdoblja i nedospjela naplata prihoda (aktivna vremenska razgraničenja)	19	0,00		-
<b>Obvezni analitički podaci</b>					
11	Stanje novčanih sredstava na početku izvještajnog razdoblja	11P	11.516,83		0,0
11-dugov.	Ukupni priljevi na novčane račune i blagajne	11-dugov.	291.473,12	27.790,71	9,5
11-potraž.	Ukupni odljevi s novčanih računa i blagajni	11-potraž.	302.989,95	27.790,71	9,2
11	Stanje novčanih sredstava na kraju izvještajnog razdoblja (šifre 11P + '11-dugov.' - '11-potraž.')	11K	0,00	0,00	-
	Prosječan broj zaposlenih u tijelima na osnovi stanja na početku i na kraju izvještajnog razdoblja (cijeli broj)	Z006	0	0	-
	Prosječan broj zaposlenih kod korisnika na osnovi stanja na početku i na kraju izvještajnog razdoblja (cijeli broj)	Z007	9	7	77,8
	Prosječan broj zaposlenih u tijelima na osnovi sati rada (cijeli broj)	Z008	0	0	-
	Prosječan broj zaposlenih kod korisnika na osnovi sati rada (cijeli broj)	Z009	9	6	66,7
dio 611	Ostvareni prihodi iz dodatnog udjela poreza na dohodak za decentralizirane funkcije	dio611	0,00		-
61315	Porez na korištenje javnih površina	61315	0,00		-
61316	Porez na nekretnine	61316			-
61341	Porez na promet nekretnina	61341			-
61451	Porez na cestovna motorna vozila	61451	0,00		-
61452	Porez na plovne objekte	61452			-
61453	Porez na tvrtku odnosno naziv tvrtke	61453	0,00		-
61459	Ostali nespomenuti porezi na korištenje dobara ili izvođenje aktivnosti	61459			-
63311	Tekuće pomoći od državnog proračuna	63311	0,00		-
63312	Tekuće pomoći iz županijskih proračuna	63312	0,00		-
63313	Tekuće pomoći iz gradskih proračuna	63313	0,00		-
63314	Tekuće pomoći iz općinskih proračuna	63314	0,00		-
63321	Kapitalne pomoći iz državnog proračuna	63321	0,00		-
63322	Kapitalne pomoći iz županijskih proračuna	63322	0,00		-
63323	Kapitalne pomoći iz gradskih proračuna	63323	0,00		-
63324	Kapitalne pomoći iz općinskih proračuna	63324	0,00		-
63414	Tekuće pomoći od HZMO-a, HZZ-a i HZZO-a	63414	0,00		-
63415	Tekuće pomoći od ostalih izvanproračunskih korisnika državnog proračuna	63415	0,00		-
63416	Tekuće pomoći od izvanproračunskih korisnika JLP(R)S	63416	0,00		-
63424	Kapitalne pomoći od HZMO-a, HZZ-a i HZZO-a	63424	0,00		-
63425	Kapitalne pomoći od ostalih izvanproračunskih korisnika državnog proračuna	63425	0,00		-
63426	Kapitalne pomoći od izvanproračunskih korisnika JLP(R)S	63426	0,00		-
63612	Tekuće pomoći iz državnog proračuna proračunskim korisnicima proračuna JLP(R)S	63612	0,00		-
63613	Tekuće pomoći proračunskim korisnicima iz proračuna JLP(R)S koji im nije nadležan	63613	75.071,34	86.348,79	115,0
63622	Kapitalne pomoći iz državnog proračuna proračunskim korisnicima proračuna JLP(R)S	63622	0,00		-
63623	Kapitalne pomoći proračunskim korisnicima iz proračuna JLP(R)S koji im nije nadležan	63623	0,00		-
63711	Pomoći iz državnog proračuna po protestiranim jamstvima	63711	0,00		-
63712	Pomoći iz županijskih proračuna po protestiranim jamstvima	63712	0,00		-
63713	Pomoći iz gradskih proračuna po protestiranim jamstvima	63713	0,00		-
63714	Pomoći iz općinskih proračuna po protestiranim jamstvima	63714	0,00		-
63715	Pomoći od HZMO-a, HZZ-a i HZZO-a po protestiranim jamstvima	63715	0,00		-
63716	Pomoći od ostalih izvanproračunskih korisnika državnog proračuna po protestiranim jamstvima	63716	0,00		-
63717	Pomoći od izvanproračunskih korisnika JLP(R)S po protestiranim jamstvima	63717	0,00		-
63721	Povrat pomoći danih proračunskim korisnicima državnog proračuna po protestiranim jamstvima	63721	0,00		-
63722	Povrat pomoći danih proračunskim korisnicima JLP(R)S po protestiranim jamstvima	63722	0,00		-
63723	Povrat pomoći danih županijskim proračunima po protestiranim jamstvima	63723	0,00		-
63724	Povrat pomoći danih gradskim proračunima po protestiranim jamstvima	63724	0,00		-
63725	Povrat pomoći danih općinskim proračunima po protestiranim jamstvima	63725	0,00		-
63726	Povrat pomoći danih HZMO-u, HZZ-u i HZZO-u po protestiranim jamstvima	63726	0,00		-
63727	Povrat pomoći danih ostalim izvanproračunskim korisnicima državnog proračuna po protestiranim jamstvima	63727	0,00		-
63728	Povrat pomoći danih izvanproračunskim korisnicima JLP(R)S po protestiranim jamstvima	63728	0,00		-
63811	Tekuće pomoći iz državnog proračuna temeljem prijenosa EU sredstava	63811	0,00		-
63812	Tekuće pomoći iz proračuna JLP(R)S temeljem prijenosa EU sredstava	63812	0,00		-
63813	Tekuće pomoći od proračunskog korisnika drugog proračuna temeljem prijenosa EU sredstava	63813	0,00		-
63814	Tekuće pomoći od izvanproračunskog korisnika temeljem prijenosa EU sredstava	63814	0,00		-
63821	Kapitalne pomoći iz državnog proračuna temeljem prijenosa EU sredstava	63821	0,00		-
63822	Kapitalne pomoći iz proračuna JLP(R)S temeljem prijenosa EU sredstava	63822	0,00		-
63823	Kapitalne pomoći od proračunskog korisnika drugog proračuna temeljem prijenosa EU sredstava	63823	0,00		-
63824	Kapitalne pomoći od izvanproračunskog korisnika temeljem prijenosa EU sredstava	63824	0,00		-
64191	Premije na izdane vrijednosne papire	64191	0,00		-
64222	Prihodi od zakupa poljoprivrednog zemljišta	64222			-
64236	Spomenička renta	64236			-



64241	Godišnja naknada za upotrebu javnih cesta što se plaća pri registraciji motornih i priključnih vozila	64241			-
64244	Naknada za korištenje cestovnog zemljišta	64244			-
64371	Prihodi od kamata na dane zajmove državnom proračunu	64371	0,00		-
64372	Prihodi od kamata na dane zajmove županijskim proračunima	64372	0,00		-
64373	Prihodi od kamata na dane zajmove gradskim proračunima	64373	0,00		-
64374	Prihodi od kamata na dane zajmove općinskim proračunima	64374	0,00		-
64375	Prihodi od kamata na dane zajmove HZMO-u, HZZ-u i HZZO-u	64375	0,00		-
64376	Prihodi od kamata na dane zajmove ostalim izvanproračunskim korisnicima državnog proračuna	64376	0,00		-
64377	Prihodi od kamata na dane zajmove izvanproračunskim korisnicima JLP(R)S	64377	0,00		-
65141	Turistička pristojba	65141			-
65263	Premija za osiguranje od požara	65263			-
65264	Sufinanciranje cijene usluge, participacije i slično	65264	0,00		-
65265	Dopunsko zdravstveno osiguranje	65265	0,00		-
65267	Prihodi s naslova osiguranja, refundacije štete i totalne štete	65267	0,00		-
66341	Povrat kapitalnih pomoći danih trgovačkim društvima u javnom sektoru po protestiranim jamstvima	66341	0,00		-
66342	Povrat kapitalnih pomoći danih tuzemnim trgovačkim društvima izvan javnog sektora po protestiranim jamstvima	66342	0,00		-
66343	Povrat kapitalnih pomoći danih tuzemnim obrtnicima po protestiranim jamstvima	66343	0,00		-
66344	Povrat kapitalnih pomoći danih inozemnim trgovačkim društvima po protestiranim jamstvima	66344			-
66345	Povrat kapitalnih pomoći danih inozemnim obrtnicima po protestiranim jamstvima	66345			-
31214	Otpremnine	31214	0,00		-
31215	Naknade za bolest, invalidnost i smrtni slučaj	31215	0,00	400,00	-
32121	Naknade za prijevoz na posao i s posla	32121	7.548,61	8.881,82	117,7
32351	Zakupnine za zemljišta	32351	0,00		-
32361	Obvezni i preventivni zdravstveni pregledi zaposlenika	32361	0,00		-
32371	Autorski honorari	32371	1.149,26	3.324,66	289,3
32372	Ugovori o djelu	32372	4.519,70	4.661,25	103,1
32377	Usluge agencija, studentskog servisa (prijepisi, prijevodi i drugo)	32377	1.333,40	1.760,98	132,1
32398	Naknada za energetske usluge	32398	0,00		-
32911	Naknade za rad članovima predstavničkih i izvršnih tijela i upravnih vijeća	32911	2.986,53	3.131,64	104,9
32923	Premije osiguranja zaposlenih	32923	0,00		-
32942	Međunarodne članarine	32942			-
32955	Novčana naknada poslodavca zbog nezapošljavanja osoba s invaliditetom	32955			-
34111	Kamate za izdane trezorske zapise u zemlji	34111	0,00		-
34112	Kamate za izdane trezorske zapise u inozemstvu	34112	0,00		-
34121	Kamate za izdane mjenice u domaćoj valuti	34121	0,00		-
34122	Kamate za izdane mjenice u stranoj valuti	34122	0,00		-
34131	Kamate za izdane obveznice u zemlji	34131	0,00		-
34132	Kamate za izdane obveznice u inozemstvu	34132	0,00		-
34191	Kamate za ostale vrijednosne papire u zemlji	34191	0,00		-
34192	Kamate za ostale vrijednosne papire u inozemstvu	34192	0,00		-
34213	Kamate za primljene zajmove od međunarodnih organizacija	34213	0,00		-
34214	Kamate za primljene kredite i zajmove od institucija i tijela EU	34214	0,00		-
34215	Kamate za primljene zajmove od inozemnih vlada u EU	34215	0,00		-
34216	Kamate za primljene zajmove od inozemnih vlada izvan EU	34216	0,00		-
34222	Kamate za primljene kredite od kreditnih institucija u javnom sektoru	34222	0,00		-
34223	Kamate za primljene zajmove od osiguravajućih društava u javnom sektoru	34223	0,00		-
34224	Kamate za primljene zajmove od ostalih financijskih institucija u javnom sektoru	34224	0,00		-
34233	Kamate za primljene kredite od tuzemnih kreditnih institucija izvan javnog sektora	34233	0,00		-
34234	Kamate za primljene zajmove od tuzemnih osiguravajućih društava izvan javnog sektora	34234	0,00		-
34235	Kamate za primljene zajmove od ostalih tuzemnih financijskih institucija izvan javnog sektora	34235	0,00		-
34236	Kamate za primljene kredite od inozemnih kreditnih institucija	34236	0,00		-
34237	Kamate za primljene zajmove od inozemnih osiguravajućih društava	34237	0,00		-
34238	Kamate za primljene zajmove od ostalih inozemnih financijskih institucija	34238	0,00		-
34273	Kamate za primljene zajmove od tuzemnih trgovačkih društava izvan javnog sektora	34273	0,00		-
34274	Kamate za primljene zajmove od tuzemnih obrtnika	34274	0,00		-
34275	Kamate za primljene zajmove od inozemnih trgovačkih društava	34275	0,00		-
34281	Kamate za primljene zajmove od državnog proračuna	34281	0,00		-
34282	Kamate za primljene zajmove od županijskih proračuna	34282	0,00		-
34283	Kamate za primljene zajmove od gradskih proračuna	34283	0,00		-
34284	Kamate za primljene zajmove od općinskih proračuna	34284	0,00		-
34285	Kamate za primljene zajmove od HZMO-a, HZZ-a, HZZO-a	34285	0,00		-
34286	Kamate za primljene zajmove od ostalih izvanproračunskih korisnika državnog proračuna	34286	0,00		-
34287	Kamate za primljene zajmove od izvanproračunskih korisnika JLP(R)S	34287	0,00		-
34341	Diskont na izdane vrijednosne papire	34341	0,00		-
35231	Subvencije poljoprivrednicima	35231	0,00		-
35232	Subvencije obrtnicima	35232	0,00		-
36313	Tekuće pomoći državnom proračunu	36313	0,00		-
36314	Tekuće pomoći županijskim proračunima	36314	0,00		-
36315	Tekuće pomoći gradskim proračunima	36315	0,00		-
36316	Tekuće pomoći općinskim proračunima	36316	0,00		-
36317	Tekuće pomoći HZMO-u, HZZ-u i HZZO-u	36317	0,00		-
36318	Tekuće pomoći ostalim izvanproračunskim korisnicima državnog proračuna	36318	0,00		-
36319	Tekuće pomoći izvanproračunskim korisnicima JLP(R)S	36319	0,00		-
36323	Kapitalne pomoći državnom proračunu	36323	0,00		-
36324	Kapitalne pomoći županijskim proračunima	36324	0,00		-
36325	Kapitalne pomoći gradskim proračunima	36325	0,00		-
36326	Kapitalne pomoći općinskim proračunima	36326	0,00		-
36327	Kapitalne pomoći HZMO-u, HZZ-u i HZZO-u	36327	0,00		-
36328	Kapitalne pomoći ostalim izvanproračunskim korisnicima državnog proračuna	36328	0,00		-
36329	Kapitalne pomoći izvanproračunskim korisnicima JLP(R)S	36329	0,00		-
36351	Pomoći županijskim proračunima po protestiranim jamstvima	36351	0,00		-
36352	Pomoći gradskim proračunima po protestiranim jamstvima	36352	0,00		-
36353	Pomoći općinskim proračunima po protestiranim jamstvima	36353	0,00		-
36354	Pomoći HZMO-u, HZZ-u i HZZO-u po protestiranim jamstvima	36354	0,00		-

36355	Pomoći ostalim izvanproračunskim korisnicima državnog proračuna po protestiranim jamstvima	36355	0,00	-
36356	Pomoći izvanproračunskim korisnicima JLP(R)S po protestiranim jamstvima	36356	0,00	-
36361	Povrat pomoći primljenih iz državnog proračuna po protestiranim jamstvima	36361	0,00	-
36362	Povrat pomoći primljenih iz županijskih proračuna po protestiranim jamstvima	36362	0,00	-
36363	Povrat pomoći primljenih iz gradskih proračuna po protestiranim jamstvima	36363	0,00	-
36364	Povrat pomoći primljenih iz općinskih proračuna po protestiranim jamstvima	36364	0,00	-
36365	Povrat pomoći primljenih od HZMO-a, HZZ-a i HZZO-a po protestiranim jamstvima	36365	0,00	-
36366	Povrat pomoći primljenih od ostalih izvanproračunskih korisnika državnog proračuna po protestiranim jamstvima	36366	0,00	-
36367	Povrat pomoći primljenih od izvanproračunskih korisnika JLP(R)S po protestiranim jamstvima	36367	0,00	-
36511	Tekuće pomoći izravnjanja za decentralizirane funkcije županijskim proračunima	36511		-
36512	Tekuće pomoći izravnjanja za decentralizirane funkcije gradskim proračunima	36512		-
36513	Tekuće pomoći izravnjanja za decentralizirane funkcije općinskim proračunima	36513		-
36521	Kapitalne pomoći izravnjanja za decentralizirane funkcije županijskim proračunima	36521		-
36522	Kapitalne pomoći izravnjanja za decentralizirane funkcije gradskim proračunima	36522		-
36523	Kapitalne pomoći izravnjanja za decentralizirane funkcije općinskim proračunima	36523		-
36531	Pomoći fiskalnog izravnjanja županijskim proračunima	36531		-
36532	Pomoći fiskalnog izravnjanja gradskim proračunima	36532		-
36533	Pomoći fiskalnog izravnjanja općinskim proračunima	36533		-
36631	Pomoći proračunskim korisnicima državnog proračuna po protestiranim jamstvima	36631	0,00	-
36632	Pomoći proračunskim korisnicima JLP(R)S po protestiranim jamstvima	36632	0,00	-
36811	Tekuće pomoći proračunskim korisnicima državnog proračuna temeljem prijenosa EU sredstava	36811	0,00	-
36812	Tekuće pomoći proračunskim korisnicima županijskih proračuna temeljem prijenosa EU sredstava	36812	0,00	-
36813	Tekuće pomoći proračunskim korisnicima gradskih proračuna temeljem prijenosa EU sredstava	36813	0,00	-
36814	Tekuće pomoći proračunskim korisnicima općinskih proračuna temeljem prijenosa EU sredstava	36814	0,00	-
36815	Tekuće pomoći županijskim proračunima temeljem prijenosa EU sredstava	36815	0,00	-
36816	Tekuće pomoći gradskim proračunima temeljem prijenosa EU sredstava	36816	0,00	-
36817	Tekuće pomoći općinskim proračunima temeljem prijenosa EU sredstava	36817	0,00	-
36818	Tekuće pomoći izvanproračunskim korisnicima državnog proračuna temeljem prijenosa EU sredstava	36818	0,00	-
36819	Tekuće pomoći izvanproračunskim korisnicima JLP(R)S temeljem prijenosa EU sredstava	36819	0,00	-
36821	Kapitalne pomoći proračunskim korisnicima državnog proračuna temeljem prijenosa EU sredstava	36821	0,00	-
36822	Kapitalne pomoći proračunskim korisnicima županijskih proračuna temeljem prijenosa EU sredstava	36822	0,00	-
36823	Kapitalne pomoći proračunskim korisnicima gradskih proračuna temeljem prijenosa EU sredstava	36823	0,00	-
36824	Kapitalne pomoći proračunskim korisnicima općinskih proračuna temeljem prijenosa EU sredstava	36824	0,00	-
36825	Kapitalne pomoći županijskim proračunima temeljem prijenosa EU sredstava	36825	0,00	-
36826	Kapitalne pomoći gradskim proračunima temeljem prijenosa EU sredstava	36826	0,00	-
36827	Kapitalne pomoći općinskim proračunima temeljem prijenosa EU sredstava	36827	0,00	-
36828	Kapitalne pomoći izvanproračunskim korisnicima državnog proračuna temeljem prijenosa EU sredstava	36828	0,00	-
36829	Kapitalne pomoći izvanproračunskim korisnicima JLP(R)S temeljem prijenosa EU sredstava	36829	0,00	-
37131	Naknade za bolest i invaliditet	37131	0,00	-
37132	Naknade za zdravstvenu zaštitu u inozemstvu	37132	0,00	-
37139	Ostale naknade na temelju osiguranja u novcu	37139	0,00	-
37141	Medicinske (zdravstvene) usluge	37141	0,00	-
37143	Farmaceutski proizvodi	37143	0,00	-
37144	Pomoć i njega u kući	37144	0,00	-
37149	Ostale naknade na temelju osiguranja u naravi	37149	0,00	-
37211	Naknade za dječji doplatk	37211	0,00	-
37212	Pomoć obiteljima i kućanstvima	37212	0,00	-
37213	Pomoć osobama s invaliditetom	37213	0,00	-
37214	Naknade za mirovine i dodatke - posebni propis	37214	0,00	-
37215	Stipendije i školarine	37215	0,00	-
37216	Naknade za pomoć bivšim političkim zatvorenima i neosnovano pritvorenim osobama	37216	0,00	-
37217	Porodiljne naknade i oprema za novorođenčad	37217	0,00	-
37218	Pomoć nezaposlenim osobama	37218	0,00	-
37219	Ostale naknade iz proračuna u novcu	37219	0,00	-
37221	Sufinanciranje cijene prijevoza	37221	0,00	-
37222	Pomoć i njega u kući	37222	0,00	-
37223	Stanovanje	37223	0,00	-
37224	Prehrana	37224	0,00	-
37229	Ostale naknade iz proračuna u naravi	37229	0,00	-
38117	Tekuće donacije građanima i kućanstvima	38117	0,00	-
38612	Kapitalne pomoći trgovačkim društvima u javnom sektoru	38612	0,00	-
38613	Kapitalne pomoći kreditnim institucijama u javnom sektoru	38613	0,00	-
38614	Kapitalne pomoći osiguravajućim društvima u javnom sektoru	38614	0,00	-
38615	Kapitalne pomoći ostalim financijskim institucijama u javnom sektoru	38615	0,00	-
38622	Kapitalne pomoći trgovačkim društvima izvan javnog sektora	38622	0,00	-
38623	Kapitalne pomoći kreditnim institucijama izvan javnog sektora	38623	0,00	-
38624	Kapitalne pomoći osiguravajućim društvima izvan javnog sektora	38624	0,00	-
38625	Kapitalne pomoći ostalim financijskim institucijama izvan javnog sektora	38625	0,00	-
38626	Kapitalne pomoći zadrugama	38626	0,00	-
38631	Kapitalne pomoći poljoprivrednicima	38631	0,00	-
38632	Kapitalne pomoći obrtnicima	38632	0,00	-
38641	Kapitalne pomoći subjektima u javnom sektoru iz EU sredstava	38641	0,00	-
38642	Kapitalne pomoći subjektima izvan javnog sektora iz EU sredstava	38642	0,00	-
38651	Kapitalne pomoći trgovačkim društvima u javnom sektoru po protestiranim jamstvima	38651	0,00	-

38652	Kapitalne pomoći tuzemnim trgovačkim društvima izvan javnog sektora po protestiranim jamstvima	38652	0,00	-
38653	Kapitalne pomoći tuzemnim obrtnicima po protestiranim jamstvima	38653	0,00	-
81212	Povrat zajmova danih neprofitnim organizacijama, građanima i kućanstvima u tuzemstvu – dugoročni	81212	0,00	-
81322	Povrat zajmova danih kreditnim institucijama u javnom sektoru – dugoročni	81322	0,00	-
81332	Povrat zajmova danih osiguravajućim društvima u javnom sektoru – dugoročni	81332	0,00	-
81342	Povrat zajmova danih ostalim financijskim institucijama u javnom sektoru – dugoročni	81342	0,00	-
81411	Povrat zajmova danih trgovačkim društvima u javnom sektoru – kratkoročni	81411	0,00	-
81412	Povrat zajmova danih trgovačkim društvima u javnom sektoru – dugoročni	81412	0,00	-
81532	Povrat zajmova danih tuzemnim kreditnim institucijama izvan javnog sektora – dugoročni	81532	0,00	-
81542	Povrat zajmova danih tuzemnim osiguravajućim društvima izvan javnog sektora – dugoročni	81542	0,00	-
81552	Povrat zajmova danih ostalim tuzemnim financijskim institucijama izvan javnog sektora - dugoročni	81552	0,00	-
81631	Povrat zajmova danih tuzemnim trgovačkim društvima izvan javnog sektora - kratkoročni	81631	0,00	-
81632	Povrat zajmova danih tuzemnim trgovačkim društvima izvan javnog sektora - dugoročni	81632	0,00	-
81641	Povrat zajmova danih tuzemnim obrtnicima - kratkoročni	81641	0,00	-
81642	Povrat zajmova danih tuzemnim obrtnicima - dugoročni	81642	0,00	-
81711	Povrat zajmova danih državnom proračunu - kratkoročni	81711	0,00	-
81712	Povrat zajmova danih državnom proračunu - dugoročni	81712	0,00	-
81721	Povrat zajmova danih županijskim proračunima - kratkoročni	81721	0,00	-
81722	Povrat zajmova danih županijskim proračunima - dugoročni	81722	0,00	-
81731	Povrat zajmova danih gradskim proračunima - kratkoročni	81731	0,00	-
81732	Povrat zajmova danih gradskim proračunima - dugoročni	81732	0,00	-
81741	Povrat zajmova danih općinskim proračunima - kratkoročni	81741	0,00	-
81742	Povrat zajmova danih općinskim proračunima - dugoročni	81742	0,00	-
81751	Povrat zajmova danih HZMO-u, HZZ-u i HZZO-u - kratkoročni	81751	0,00	-
81752	Povrat zajmova danih HZMO-u, HZZ-u i HZZO-u - dugoročni	81752	0,00	-
81761	Povrat zajmova danih ostalim izvanproračunskim korisnicima državnog proračuna - kratkoročni	81761	0,00	-
81762	Povrat zajmova danih ostalim izvanproračunskim korisnicima državnog proračuna - dugoročni	81762	0,00	-
81771	Povrat zajmova danih izvanproračunskim korisnicima JLP(R)S - kratkoročni	81771	0,00	-
81772	Povrat zajmova danih izvanproračunskim korisnicima JLP(R)S - dugoročni	81772	0,00	-
82412	Ostali vrijednosni papiri - tuzemni - dugoročni	82412	0,00	-
84132	Primljeni zajmovi od međunarodnih organizacija - dugoročni	84132	0,00	-
84142	Primljeni krediti i zajmovi od institucija i tijela EU - dugoročni	84142	0,00	-
84152	Primljeni zajmovi od inozemnih vlada u EU - dugoročni	84152	0,00	-
84162	Primljeni zajmovi od inozemnih vlada izvan EU - dugoročni	84162	0,00	-
84221	Primljeni krediti od kreditnih institucija u javnom sektoru - kratkoročni	84221	0,00	-
84222	Primljeni krediti od kreditnih institucija u javnom sektoru - dugoročni	84222	0,00	-
84223	Primljeni financijski najam od kreditnih institucija u javnom sektoru	84223	0,00	-
84232	Primljeni zajmovi od osiguravajućih društava u javnom sektoru - dugoročni	84232	0,00	-
84242	Primljeni zajmovi od ostalih financijskih institucija u javnom sektoru - dugoročni	84242	0,00	-
84243	Primljeni financijski najam od ostalih financijskih institucija u javnom sektoru	84243	0,00	-
84312	Primljeni zajmovi od trgovačkih društava u javnom sektoru - dugoročni	84312	0,00	-
84431	Primljeni krediti od tuzemnih kreditnih institucija izvan javnog sektora - kratkoročni	84431	0,00	-
84432	Primljeni krediti od tuzemnih kreditnih institucija izvan javnog sektora - dugoročni	84432	0,00	-
84433	Primljeni financijski najam od tuzemnih kreditnih institucija izvan javnog sektora	84433	0,00	-
84442	Primljeni zajmovi od tuzemnih osiguravajućih društava izvan javnog sektora - dugoročni	84442	0,00	-
84452	Primljeni zajmovi od ostalih tuzemnih financijskih institucija izvan javnog sektora - dugoročni	84452	0,00	-
84453	Primljeni financijski najam od ostalih tuzemnih financijskih institucija izvan javnog sektora	84453	0,00	-
84461	Primljeni krediti od inozemnih kreditnih institucija - kratkoročni	84461	0,00	-
84462	Primljeni krediti od inozemnih kreditnih institucija - dugoročni	84462	0,00	-
84463	Primljeni financijski najam od inozemnih kreditnih institucija	84463	0,00	-
84472	Primljeni zajmovi od inozemnih osiguravajućih društava - dugoročni	84472	0,00	-
84482	Primljeni zajmovi od ostalih inozemnih financijskih institucija - dugoročni	84482	0,00	-
84483	Primljeni financijski najam od ostalih inozemnih financijskih institucija	84483	0,00	-
84532	Primljeni zajmovi od tuzemnih trgovačkih društava izvan javnog sektora - dugoročni	84532	0,00	-
84542	Primljeni zajmovi od tuzemnih obrtnika - dugoročni	84542	0,00	-
84552	Primljeni zajmovi od inozemnih trgovačkih društava - dugoročni	84552	0,00	-
84711	Primljeni zajmovi od državnog proračuna - kratkoročni	84711	0,00	-
84712	Primljeni zajmovi od državnog proračuna - dugoročni	84712	0,00	-
84721	Primljeni zajmovi od županijskih proračuna - kratkoročni	84721	0,00	-
84722	Primljeni zajmovi od županijskih proračuna - dugoročni	84722	0,00	-
84731	Primljeni zajmovi od gradskih proračuna - kratkoročni	84731	0,00	-
84732	Primljeni zajmovi od gradskih proračuna - dugoročni	84732	0,00	-
84741	Primljeni zajmovi od općinskih proračuna - kratkoročni	84741	0,00	-
84742	Primljeni zajmovi od općinskih proračuna - dugoročni	84742	0,00	-
84751	Primljeni zajmovi od HZMO-a, HZZ-a i HZZO-a - kratkoročni	84751	0,00	-
84752	Primljeni zajmovi od HZMO-a, HZZ-a i HZZO-a - dugoročni	84752	0,00	-
84761	Primljeni zajmovi od ostalih izvanproračunskih korisnika državnog proračuna - kratkoročni	84761	0,00	-
84762	Primljeni zajmovi od ostalih izvanproračunskih korisnika državnog proračuna - dugoročni	84762	0,00	-
84771	Primljeni zajmovi od izvanproračunskih korisnika JLP(R)S - kratkoročni	84771	0,00	-
84772	Primljeni zajmovi od izvanproračunskih korisnika JLP(R)S - dugoročni	84772	0,00	-
85412	Ostali tuzemni vrijednosni papiri - dugoročni	85412	0,00	-
51212	Dani zajmovi neprofitnim organizacijama, građanima i kućanstvima u tuzemstvu – dugoročni	51212	0,00	-
51322	Dani zajmovi kreditnim institucijama u javnom sektoru – dugoročni	51322	0,00	-
51332	Dani zajmovi osiguravajućim društvima u javnom sektoru – dugoročni	51332	0,00	-
51342	Dani zajmovi ostalim financijskim institucijama u javnom sektoru – dugoročni	51342	0,00	-
51411	Dani zajmovi trgovačkim društvima u javnom sektoru – kratkoročni	51411	0,00	-
51412	Dani zajmovi trgovačkim društvima u javnom sektoru – dugoročni	51412	0,00	-
51532	Dani zajmovi tuzemnim kreditnim institucijama izvan javnog sektora – dugoročni	51532	0,00	-

51542	Dani zajmovi tuzemnim osiguravajućim društvima izvan javnog sektora – dugoročni	51542	0,00	-
51552	Dani zajmovi ostalim tuzemnim finansijskim institucijama izvan javnog sektora – dugoročni	51552	0,00	-
51631	Dani zajmovi tuzemnim trgovačkim društvima izvan javnog sektora – kratkoročni	51631	0,00	-
51632	Dani zajmovi tuzemnim trgovačkim društvima izvan javnog sektora – dugoročni	51632	0,00	-
51641	Dani zajmovi tuzemnim obrtnicima – kratkoročni	51641	0,00	-
51642	Dani zajmovi tuzemnim obrtnicima – dugoročni	51642	0,00	-
51711	Dani zajmovi državnom proračunu – kratkoročni	51711	0,00	-
51712	Dani zajmovi državnom proračunu – dugoročni	51712	0,00	-
51721	Dani zajmovi županijskim proračunima – kratkoročni	51721	0,00	-
51722	Dani zajmovi županijskim proračunima – dugoročni	51722	0,00	-
51731	Dani zajmovi gradskim proračunima – kratkoročni	51731	0,00	-
51732	Dani zajmovi gradskim proračunima – dugoročni	51732	0,00	-
51741	Dani zajmovi općinskim proračunima – kratkoročni	51741	0,00	-
51742	Dani zajmovi općinskim proračunima – dugoročni	51742	0,00	-
51751	Dani zajmovi HZMO-u, HZZ-u i HZZO-u – kratkoročni	51751	0,00	-
51752	Dani zajmovi HZMO-u, HZZ-u i HZZO-u – dugoročni	51752	0,00	-
51761	Dani zajmovi ostalim izvanproračunskim korisnicima državnog proračuna – kratkoročni	51761	0,00	-
51762	Dani zajmovi ostalim izvanproračunskim korisnicima državnog proračuna – dugoročni	51762	0,00	-
51771	Dani zajmovi izvanproračunskim korisnicima JLP(R)S – kratkoročni	51771	0,00	-
51772	Dani zajmovi izvanproračunskim korisnicima JLP(R)S – dugoročni	51772	0,00	-
54132	Otplata glavnice primljenih zajmova od međunarodnih organizacija – dugoročnih	54132	0,00	-
54142	Otplata glavnice primljenih kredita i zajmova od institucija i tijela EU – dugoročnih	54142	0,00	-
54152	Otplata glavnice primljenih zajmova od inozemnih vlada u EU – dugoročnih	54152	0,00	-
54162	Otplata glavnice primljenih zajmova od inozemnih vlada izvan EU – dugoročnih	54162	0,00	-
54221	Otplata glavnice primljenih kredita od kreditnih institucija u javnom sektoru – kratkoročnih	54221	0,00	-
54222	Otplata glavnice primljenih kredita od kreditnih institucija u javnom sektoru – dugoročnih	54222	0,00	-
54223	Otplata glavnice po finansijskom najmu od kreditnih institucija u javnom sektoru	54223	0,00	-
54232	Otplata glavnice primljenih zajmova od osiguravajućih društava u javnom sektoru – dugoročnih	54232	0,00	-
54242	Otplata glavnice primljenih zajmova od ostalih finansijskih institucija u javnom sektoru – dugoročnih	54242	0,00	-
54243	Otplata glavnice po finansijskom najmu od ostalih finansijskih institucija u javnom sektoru	54243	0,00	-
54312	Otplata glavnice primljenih zajmova od trgovačkih društava u javnom sektoru – dugoročnih	54312	0,00	-
54431	Otplata glavnice primljenih kredita od tuzemnih kreditnih institucija izvan javnog sektora – kratkoročnih	54431	0,00	-
54432	Otplata glavnice primljenih kredita od tuzemnih kreditnih institucija izvan javnog sektora – dugoročnih	54432	0,00	-
54433	Otplata glavnice po finansijskom najmu od tuzemnih kreditnih institucija izvan javnog sektora	54433	0,00	-
54442	Otplata glavnice primljenih zajmova od tuzemnih osiguravajućih društava izvan javnog sektora – dugoročnih	54442	0,00	-
54452	Otplata glavnice primljenih zajmova od ostalih tuzemnih finansijskih institucija izvan javnog sektora – dugoročnih	54452	0,00	-
54453	Otplata glavnice po finansijskom najmu od ostalih tuzemnih finansijskih institucija izvan javnog sektora	54453	0,00	-
54461	Otplata glavnice primljenih kredita od inozemnih kreditnih institucija – kratkoročnih	54461	0,00	-

54462	Otplata glavnice primljenih kredita od inozemnih kreditnih institucija – dugoročnih	54462	0,00	-
54463	Otplata glavnice po financijskom najmu od inozemnih kreditnih institucija	54463	0,00	-
54472	Otplata glavnice primljenih zajmova od inozemnih osiguravajućih društava – dugoročnih	54472	0,00	-
54482	Otplata glavnice primljenih zajmova od ostalih inozemnih financijskih institucija – dugoročnih	54482	0,00	-
54483	Otplata glavnice primljenog financijskog najma od ostalih inozemnih financijskih institucija	54483	0,00	-
54532	Otplata glavnice primljenih zajmova od tuzemnih trgovačkih društava izvan javnog sektora – dugoročnih	54532	0,00	-
54542	Otplata glavnice primljenih zajmova od tuzemnih obrtnika – dugoročnih	54542	0,00	-
54552	Otplata glavnice primljenih zajmova od inozemnih trgovačkih društava – dugoročnih	54552	0,00	-
54711	Otplata glavnice primljenih zajmova od državnog proračuna – kratkoročnih	54711	0,00	-
54712	Otplata glavnice primljenih zajmova od državnog proračuna – dugoročnih	54712	0,00	-
54721	Otplata glavnice primljenih zajmova od županijskih proračuna – kratkoročnih	54721	0,00	-
54722	Otplata glavnice primljenih zajmova od županijskih proračuna – dugoročnih	54722	0,00	-
54731	Otplata glavnice primljenih zajmova od gradskih proračuna – kratkoročnih	54731	0,00	-
54732	Otplata glavnice primljenih zajmova od gradskih proračuna – dugoročnih	54732	0,00	-
54741	Otplata glavnice primljenih zajmova od općinskih proračuna – kratkoročnih	54741	0,00	-
54742	Otplata glavnice primljenih zajmova od općinskih proračuna – dugoročnih	54742	0,00	-
54751	Otplata glavnice primljenih zajmova od HZMO-a, HZZ-a i HZZO-a – kratkoročnih	54751	0,00	-
54752	Otplata glavnice primljenih zajmova od HZMO-a, HZZ-a i HZZO-a – dugoročnih	54752	0,00	-
54761	Otplata glavnice primljenih zajmova od ostalih izvanproračunskih korisnika državnog proračuna – kratkoročnih	54761	0,00	-
54762	Otplata glavnice primljenih zajmova od ostalih izvanproračunskih korisnika državnog proračuna – dugoročnih	54762	0,00	-
54771	Otplata glavnice primljenih zajmova od izvanproračunskih korisnika JLP(R)S – kratkoročnih	54771	0,00	-
54772	Otplata glavnice primljenih zajmova od izvanproračunskih korisnika JLP(R)S – dugoročnih	54772	0,00	-
55312	Izdaci za otplatu glavnice za izdane ostale vrijednosne papire u zemlji - dugoročne	55312	0,00	-

#### Obvezni dodatni podaci

Račun iz rač. plana	Opis stavke	Šifra	Stanje na kraju prethodne godine	Stanje na kraju izvještajnog razdoblja	Indeks (5/4)
26224,26233,26244,26314	Obveze za zajmove po faktoringu od kreditnih institucija, osiguravajućih društava, ostalih financijskih institucija i trgovačkih društava u javnom sektoru	26224,26233,26244,26314	0,00		-
26243	Obveze za financijski najam od ostalih financijskih institucija u javnom sektoru	26243	0,00		-
26453	Obveze za financijski najam od ostalih tuzemnih financijskih institucija izvan javnog sektora	26453	0,00		-
26454	Obveze za zajmove po faktoringu od ostalih tuzemnih financijskih institucija izvan javnog sektora	26454	0,00		-
26463	Obveze za financijski najam od inozemnih kreditnih institucija	26463	0,00		-
26464,26473,26484,26554,26564	Obveze za zajmove po faktoringu od inozemnih kreditnih institucija, inozemnih osiguravajućih društava, ostalih inozemnih financijskih institucija, inozemnih trgovačkih društava i inozemnih obrtnika	26464,26473,26484,26554,26564	0,00		-
26483	Obveze za financijski najam od ostalih inozemnih financijskih institucija	26483	0,00		-
26534	Obveze za zajmove po faktoringu od tuzemnih trgovačkih društava izvan javnog sektora	26534	0,00		-

## BILANCA

Račun iz Rač. plana	Opis stavke	Šifra	Stanje 1. siječnja	Stanje 31. prosinca	Indeks (5/4)
1	2	3	4	5	6
<b>IMOVINA</b>					
	IMOVINA (šifre B002+1)	B001	115.596,29	202.963,90	175,6
0	Nefinancijska imovina (šifre 01+02+03+04+05+06)	B002	87.959,24	117.690,39	133,8
01	Neproizvedena dugotrajna imovina (šifre 011+012-019)	01	0,00	0,00	-
011	Materijalna imovina - prirodna bogatstva	011	0,00	-	-
012	Nematerijalna imovina	012	0,00	-	-
019	Ispravak vrijednosti neproizvedene dugotrajne imovine	019	0,00	-	-
02	Proizvedena dugotrajna imovina (šifre '021 i 02921' + '022 i 02922' + '023 i 02923' + '024 i 02924' + '025 i 02925' + '026 i 02926')	02	87.959,24	117.690,39	133,8
021 i 02921	Građevinski objekti (šifre 0211 do 0214 - 02921)	021 i 02921	69.942,24	87.410,84	125,0
0211	Stambeni objekti	0211	0,00	-	-
0212	Poslovni objekti	0212	70.358,31	87.826,91	124,8
0213	Ceste, željeznice i ostali prometni objekti	0213	0,00	-	-
0214	Ostali građevinski objekti	0214	0,00	-	-
02921	Ispravak vrijednosti građevinskih objekata	02921	416,07	416,07	100,0
022 i 02922	Postrojenja i oprema (šifre 0221 do 0228 - 02922)	022 i 02922	18.017,00	30.279,55	168,1
0221	Uredska oprema i namještaj	0221	15.362,46	23.221,33	151,2
0222	Komunikacijska oprema	0222	395,20	767,20	194,1
0223	Oprema za održavanje i zaštitu	0223	3.194,87	3.194,87	100,0
0224	Medicinska i laboratorijska oprema	0224	0,00	-	-
0225	Instrumenti i uređaji	0225	0,00	6.793,20	-
0226	Sportska i glazbena oprema	0226	0,00	-	-
0227	Uređaji, strojevi i oprema za ostale namjene	0227	7.285,23	9.373,23	128,7
0228	Vojna oprema	0228	0,00	-	-
02922	Ispravak vrijednosti postrojenja i opreme	02922	8.220,76	13.070,28	159,0
023 i 02923	Prijevozna sredstva (šifre 0231 do 0234 - 02923)	023 i 02923	0,00	0,00	-
0231	Prijevozna sredstva u cestovnom prometu	0231	15.429,03	15.429,03	100,0
0232	Prijevozna sredstva u željezničkom prometu	0232	0,00	-	-
0233	Prijevozna sredstva u pomorskom i riječnom prometu	0233	0,00	-	-
0234	Prijevozna sredstva u zračnom prometu	0234	0,00	-	-
02923	Ispravak vrijednosti prijevoznih sredstava	02923	15.429,03	15.429,03	100,0
024 i 02924	Knjige, umjetnička djela i ostale izložbene vrijednosti (šifre 0241 do 0244 - 02924)	024 i 02924	0,00	0,00	-
0241	Knjige	0241	0,00	-	-
0242	Umjetnička djela (izložena u galerijama, muzejima i slično)	0242	0,00	-	-
0243	Muzejski izlošci i predmeti prirodnih rijetkosti	0243	0,00	-	-
0244	Ostale nespomenute izložbene vrijednosti	0244	0,00	-	-
02924	Ispravak vrijednosti knjiga, umjetničkih djela i ostalih izloženih vrijednosti	02924	0,00	-	-
025 i 02925	Višegodišnji nasadi i osnovno stado (šifre 0251+0252-02925)	025 i 02925	0,00	0,00	-
0251	Višegodišnji nasadi	0251	0,00	-	-
0252	Osnovno stado	0252	0,00	-	-
02925	Ispravak vrijednosti višegodišnjih nasada i osnovnog stada	02925	0,00	-	-
026 i 02926	Nematerijalna proizvedena imovina (šifre 0261 do 0264 - 02926)	026 i 02926	0,00	0,00	-
0261	Istraživanje rudnih bogatstava	0261	0,00	-	-
0262	Ulaganja u računalne programe	0262	0,00	-	-
0263	Umjetnička, literarna i znanstvena djela	0263	0,00	-	-
0264	Ostala nematerijalna proizvedena imovina	0264	0,00	-	-
02926	Ispravak vrijednosti nematerijalne proizvedene imovine	02926	0,00	-	-
03	Plemeniti metali i ostale pohranjene vrijednosti	03	0,00	-	-
04	Sitni inventar i autogume (šifre 041+042-049)	04	0,00	0,00	-
041	Zalihe sitnog inventara i autoguma	041	0,00	-	-
042	Sitni inventar i autogume u upotrebi	042	52.347,78	55.099,03	105,3
049	Ispravak vrijednosti sitnog inventara i autoguma u upotrebi	049	52.347,78	55.099,03	105,3
05	Dugotrajna nefinancijska imovina u pripremi (šifre 051 do 056)	05	0,00	0,00	-
051	Građevinski objekti u pripremi	051	0,00	-	-
052	Postrojenja i oprema u pripremi	052	0,00	-	-
053	Prijevozna sredstva u pripremi	053	0,00	-	-
054	Višegodišnji nasadi i osnovno stado u pripremi	054	0,00	-	-
055	Ostala nematerijalna proizvedena imovina u pripremi	055	0,00	-	-
056	Ostala nefinancijska dugotrajna imovina u pripremi	056	0,00	-	-
06	Proizvedena kratkotrajna imovina (šifre 061 do 065)	06	0,00	0,00	-
061	Zalihe za obavljanje djelatnosti	061	0,00	-	-
062	Proizvodnja u tijeku i gotovi proizvodi	062	0,00	-	-
063	Zalihe vojnih sredstava za jednokratnu upotrebu	063	0,00	-	-
064	Zaliha robe za daljnju prodaju	064	0,00	-	-
065	Zalihe lijekova i potrošnog medicinskog materijala kod zdravstvenih ustanova	065	0,00	-	-
1	Financijska imovina (šifre 11+12+13+14+15+16+17+19)	1	27.637,05	85.273,51	308,5
11	Novac u banci i blagajni (šifre 111+112 do 114)	11	0,00	0,00	-
111	Novac u banci (šifre 1111 do 1114)	111	0,00	0,00	-
1111	Novac na računu kod Hrvatske narodne banke	1111	0,00	-	-
1112	Novac na računu kod tuzemnih poslovnih banaka	1112	0,00	-	-
1113	Novac na računu kod inozemnih poslovnih banaka	1113	0,00	-	-
1114	Prijelazni račun	1114	0,00	-	-
112	Izdvojena novčana sredstva i depoziti u kreditnim i financijskim institucijama (šifre 1121 do 1123)	112	0,00	0,00	-
1121	Izdvojena novčana sredstva	1121	-	-	-
1122	Depoziti kod kreditnih i ostalih financijskih institucija - tuzemni	1122	-	-	-
1123	Depoziti kod kreditnih i ostalih financijskih institucija - inozemni	1123	-	-	-
113	Novac u blagajni	113	0,00	-	-
114	Vrijednosnice u blagajni	114	0,00	-	-
12	Potraživanja za jamčevne pologe, od zaposlenih te za više plaćene poreze i ostalo (šifre 122 do 124 - 125 + 129)	12	9.310,78	30.245,99	324,8
122	Potraživanja za jamčevne pologe	122	0,00	-	-
123	Potraživanja od zaposlenih	123	0,00	1.350,00	-
124	Potraživanja za više plaćene poreze i doprinose	124	8.873,69	17.295,12	194,9
125	Ispravak vrijednosti potraživanja od zaposlenih te za više plaćene poreze i ostalo	125	0,00	-	-
129	Ostala potraživanja	129	437,09	11.600,87	2.654,1
13	Potraživanja za dane zajmove (šifre 13X1+13X2-139)	13	0,00	0,00	-



	Zajmovi - tuzemni (šifre 1321+1332+1333+1334+1341+1353+1354+1355+1363+1364+1371+1372+1373+1374+1375+1376+1377)	13X1	0,00	0,00	-
1321	Zajmovi neprofitnim organizacijama, građanima i kućanstvima u tuzemstvu	1321	0,00		-
1332	Zajmovi kreditnim institucijama u javnom sektoru	1332	0,00		-
1333	Zajmovi osiguravajućim društvima u javnom sektoru	1333	0,00		-
1334	Zajmovi ostalim finansijskim institucijama u javnom sektoru	1334	0,00		-
1341	Zajmovi trgovačkim društvima u javnom sektoru	1341	0,00		-
1353	Zajmovi tuzemnim kreditnim institucijama izvan javnog sektora	1353	0,00		-
1354	Zajmovi tuzemnim osiguravajućim društvima izvan javnog sektora	1354	0,00		-
1355	Zajmovi ostalim tuzemnim finansijskim institucijama izvan javnog sektora	1355	0,00		-
1363	Zajmovi tuzemnim trgovačkim društvima izvan javnog sektora	1363	0,00		-
1364	Zajmovi tuzemnim obrtnicima	1364	0,00		-
1371	Zajmovi državnom proračunu	1371	0,00		-
1372	Zajmovi županijskim proračunima	1372	0,00		-
1373	Zajmovi gradskim proračunima	1373	0,00		-
1374	Zajmovi općinskim proračunima	1374	0,00		-
1375	Zajmovi HZMO-u, HZZ-u i HZZO-u	1375	0,00		-
1376	Zajmovi ostalim izvanproračunskim korisnicima državnog proračuna	1376	0,00		-
1377	Zajmovi izvanproračunskim korisnicima JLP(R)S	1377	0,00		-
	Zajmovi - inozemni (šifre 1313+1314+1315+1316+1322+1356+1357+1358+1365+1366)	13X2	0,00	0,00	-
1313	Zajmovi međunarodnim organizacijama	1313	0,00		-
1314	Zajmovi institucijama i tijelima EU	1314	0,00		-
1315	Zajmovi inozemnim vladama u EU	1315	0,00		-
1316	Zajmovi inozemnim vladama izvan EU	1316	0,00		-
1322	Zajmovi neprofitnim organizacijama, građanima i kućanstvima u inozemstvu	1322	0,00		-
1356	Zajmovi inozemnim kreditnim institucijama	1356	0,00		-
1357	Zajmovi inozemnim osiguravajućim društvima	1357	0,00		-
1358	Zajmovi ostalim inozemnim finansijskim institucijama	1358	0,00		-
1365	Zajmovi inozemnim trgovačkim društvima	1365	0,00		-
1366	Zajmovi inozemnim obrtnicima	1366	0,00		-
139	Ispravak vrijednosti potraživanja za dane zajmove	139	0,00		-
14	Financijski instrumenti - vrijednosni papiri (šifre 14X1+14X2-149)	14	0,00	0,00	-
	Vrijednosni papiri - tuzemni (šifre 1411+1421+1431+1441+1451+1461)	14X1	0,00	0,00	-
1411	Čekovi	1411	0,00		-
1421	Komercijalni i blagajnički zapisi	1421	0,00		-
1431	Mjenice	1431	0,00		-
1441	Obveznice	1441	0,00		-
1451	Opcije i drugi financijski derivati	1451	0,00		-
1461	Ostali vrijednosni papiri	1461	0,00		-
	Vrijednosni papiri - inozemni (šifre 1412+1422+1432+1442+1452+1462)	14X2	0,00	0,00	-
1412	Čekovi	1412	0,00		-
1422	Komercijalni i blagajnički zapisi	1422	0,00		-
1432	Mjenice	1432	0,00		-
1442	Obveznice	1442	0,00		-
1452	Opcije i drugi financijski derivati	1452	0,00		-
1462	Ostali vrijednosni papiri	1462	0,00		-
149	Ispravak vrijednosti vrijednosnih papira	149	0,00		-
15	Financijski instrumenti - dionice i udjeli u glavnici (šifre 15X1+15X2-159)	15	0,00	0,00	-
	Dionice i udjeli u glavnici - tuzemni (šifre 1512+1513+1514+1521+1531+1541)	15X1	0,00	0,00	-
1512	Dionice i udjeli u glavnici kreditnih institucija u javnom sektoru	1512	0,00		-
1513	Dionice i udjeli u glavnici osiguravajućih društava u javnom sektoru	1513	0,00		-
1514	Dionice i udjeli u glavnici ostalih finansijskih institucija u javnom sektoru	1514	0,00		-
1521	Dionice i udjeli u glavnici trgovačkih društava u javnom sektoru	1521	0,00		-
1531	Dionice i udjeli u glavnici tuzemnih kreditnih i ostalih finansijskih institucija izvan javnog sektora	1531	0,00		-
1541	Dionice i udjeli u glavnici tuzemnih trgovačkih društava izvan javnog sektora	1541	0,00		-
	Dionice i udjeli u glavnici - inozemni (šifre 1532+1542)	15X2	0,00	0,00	-
1532	Dionice i udjeli u glavnici inozemnih kreditnih i ostalih finansijskih institucija	1532	0,00		-
1542	Dionice i udjeli u glavnici inozemnih trgovačkih društava	1542	0,00		-
159	Ispravak vrijednosti dionica i udjela u glavnici	159	0,00		-
16	Potraživanja za prihode poslovanja (šifre 161 do 163 + 164 do 168-169)	16	18.326,27	55.027,52	300,3
161	Potraživanja za poreze	161	0,00		-
162	Potraživanja za doprinose	162	0,00		-
163	Potraživanja za pomoći iz inozemstva i od subjekata unutar općeg proračuna (šifre 1631 do 1638)	163	0,00	0,00	-
1631	Potraživanja za pomoći od inozemnih vlada	1631	0,00		-
1632	Potraživanja za pomoći od međunarodnih organizacija te institucija i tijela EU	1632	0,00		-
1633	Potraživanja za pomoći proračunu i izvanproračunskim korisnicima iz drugih proračuna	1633	0,00		-
1634	Potraživanja za pomoći od izvanproračunskih korisnika	1634	0,00		-
1635	Potraživanja za pomoći izravnjanja za decentralizirane funkcije i fiskalnog izravnjanja	1635	0,00		-
1636	Potraživanja za pomoći proračunskim korisnicima iz proračuna koji im nije nadležan	1636	0,00		-
1637	Potraživanja za povrat pomoći danih drugim proračunima i izvanproračunskim korisnicima po protestiranim jamstvima	1637	0,00		-
1638	Potraživanja za pomoći temeljem prijenosa EU sredstava	1638	0,00		-
164	Potraživanja za prihode od imovine	164	0,00		-
165	Potraživanja za upravne i administrativne pristojbe, pristojbe po posebnim propisima i naknade	165	0,00		-
166	Potraživanja za prihode od prodaje proizvoda i robe te pruženih usluga i za povrat po protestiranim jamstvima	166		29.708,93	-
167	Potraživanja proračunskih korisnika za sredstva uplaćena u nadležni proračun i za prihode od HZZO-a na temelju ugovornih obveza	167	18.326,27	25.318,59	138,2
168	Potraživanja za kazne i upravne mjere te ostale prihode	168	0,00		-
169	Ispravak vrijednosti potraživanja	169	0,00		-
17	Potraživanja od prodaje nefinancijske imovine (šifre 171 do 174 - 179)	17	0,00	0,00	-
171	Potraživanje od prodaje neproizvedene dugotrajne imovine	171	0,00		-
172	Potraživanja od prodaje proizvedene dugotrajne imovine	172	0,00		-
173	Potraživanja od prodaje plemenitih metala i ostalih pohranjenih vrijednosti	173	0,00		-
174	Potraživanja od prodaje proizvedene kratkotrajne imovine	174	0,00		-
179	Ispravak vrijednosti potraživanja za prodanu nefinancijsku imovinu	179	0,00		-



19	Rashodi budućih razdoblja i nedospjela naplata prihoda (aktivna vremenska razgraničenja) (šifre 191 do 193)	19	0,00	0,00	-
191	Rashodi budućih razdoblja	191	0,00		-
192	Nedospjela naplata prihoda	192	0,00		-
193	Kontinuirani rashodi budućih razdoblja	193	0,00		-
<b>OBVEZE I VLASTITI IZVORI</b>					
	OBVEZE I VLASTITI IZVORI (šifre 2+9)	B003	115.596,29	202.963,90	175,6
2	Obveze (šifre 23+24+25+26+27+29)	2	49.759,80	75.312,13	151,4
23	Obveze za rashode poslovanja (šifre 231 do 234 + 235 + 236 + 237 do 239)	23	49.759,80	75.312,13	151,4
231	Obveze za zaposlene	231	14.705,72	30.285,23	205,9
232	Obveze za materijalne rashode	232	10.469,02	10.502,40	100,3
234	Obveze za financijske rashode (šifre 2341 do 2343)	234	0,00	0,00	-
2341	Obveze za kamate za izdane financijske instrumente - vrijednosne papire	2341	0,00		-
2342	Obveze za kamate na primljene kredite i zajmove	2342	0,00		-
2343	Obveze za ostale financijske rashode	2343	0,00		-
235	Obveze za subvencije	235	0,00		-
236	Obveze za pomoći dane u inozemstvo i unutar općeg proračuna (šifre 2361 do 2368)	236	0,00	0,00	-
2361	Obveze za pomoći inozemnim vladama	2361			-
2362	Obveze za pomoći međunarodnim organizacijama te institucijama i tijelima EU	2362			-
2363	Obveze za pomoći drugom proračunu i izvanproračunskim korisnicima	2363			-
2364	Obveze za pomoći proračunskim korisnicima drugih proračuna	2364			-
2365	Obveze za pomoći izravnjanja za decentralizirane funkcije i fiskalnog izravnjanja	2365			-
2366	Obveze za povrat pomoći primljenih iz drugih proračuna i od izvanproračunskih korisnika po protestiranim jamstvima	2366			-
2368	Obveze za pomoći temeljem prijenosa EU sredstava	2368			-
237	Obveze za naknade građanima i kućanstvima	237	0,00		-
238	Obveze za donacije, kazne, naknade šteta i kapitalne pomoći	238	0,00		-
239	Ostale tekuće obveze	239	24.585,06	34.524,50	140,4
24	Obveze za nabavu nefinancijske imovine (šifre 241 do 245)	24	0,00	0,00	-
241	Obveze za nabavu neproizvedene dugotrajne imovine	241			-
242	Obveze za nabavu proizvedene dugotrajne imovine	242			-
243	Obveze za plemenite metale i ostale pohranjene vrijednosti	243			-
244	Obveze za nabavu strateških zaliha	244			-
245	Obveze za dodatna ulaganja na nefinancijskoj imovini	245			-
25	Obveze za financijske instrumente - vrijednosne papire (šifre 25X1+25X2-259)	25	0,00	0,00	-
	Obveze za financijske instrumente - vrijednosne papire - tuzemne (šifre 2511+2521+2531+2541+2551+2561)	25X1	0,00	0,00	-
2511	Obveze za čekove	2511	0,00		-
2521	Obveze za trezorske zapise	2521	0,00		-
2531	Obveze za mjenice	2531	0,00		-
2541	Obveze za obveznice	2541	0,00		-
2551	Obveze za opcije i druge financijske derivate	2551	0,00		-
2561	Obveze za ostale vrijednosne papire	2561	0,00		-
	Obveze za financijske instrumente - vrijednosne papire - inozemne (šifre 2512+2522+2532+2542+2552+2562)	25X2	0,00	0,00	-
2512	Obveze za čekove	2512	0,00		-
2522	Obveze za trezorske zapise	2522	0,00		-
2532	Obveze za mjenice	2532	0,00		-
2542	Obveze za obveznice	2542	0,00		-
2552	Obveze za opcije i druge financijske derivate	2552	0,00		-
2562	Obveze za ostale vrijednosne papire	2562	0,00		-
259	Ispravak vrijednosti obveza za vrijednosne papire	259	0,00		-
26	Obveze za kredite i zajmove (šifre 26X1+26X2)	26	0,00	0,00	-
	Obveze za kredite i zajmove - tuzemne (šifre 2622+2623+2624+2631+2643+2644+2645+2653+2654+2671+2672+2673+2674+2675+2676+2677)	26X1	0,00	0,00	-
2622	Obveze za kredite od kreditnih institucija u javnom sektoru	2622	0,00		-
2623	Obveze za zajmove od osiguravajućih društava u javnom sektoru	2623	0,00		-
2624	Obveze za zajmove od ostalih financijskih institucija u javnom sektoru	2624	0,00		-
2631	Obveze za zajmove od trgovačkih društava u javnom sektoru	2631	0,00		-
2643	Obveze za kredite od tuzemnih kreditnih institucija izvan javnog sektora	2643	0,00		-
2644	Obveze za zajmove od tuzemnih osiguravajućih društava izvan javnog sektora	2644	0,00		-
2645	Obveze za zajmove od ostalih tuzemnih financijskih institucija izvan javnog sektora	2645	0,00		-
2653	Obveze za zajmove od tuzemnih trgovačkih društava izvan javnog sektora	2653	0,00		-
2654	Obveze za zajmove od tuzemnih obrtnika	2654	0,00		-
2671	Obveze za zajmove od državnog proračuna	2671	0,00		-
2672	Obveze za zajmove od županijskih proračuna	2672	0,00		-
2673	Obveze za zajmove od gradskih proračuna	2673	0,00		-
2674	Obveze za zajmove od općinskih proračuna	2674	0,00		-
2675	Obveze za zajmove od HZMO-a, HZZ-a i HZZO-a	2675	0,00		-
2676	Obveze za zajmove od ostalih izvanproračunskih korisnika državnog proračuna	2676	0,00		-
2677	Obveze za zajmove od izvanproračunskih korisnika JLP(R)S	2677	0,00		-
	Obveze za kredite i zajmove - inozemne (šifre 2613+2614+2615+2616+2646+2647+2648+2655+2656)	26X2	0,00	0,00	-
2613	Obveze za zajmove od međunarodnih organizacija	2613	0,00		-
2614	Obveze za kredite i zajmove od institucija i tijela EU	2614	0,00		-
2615	Obveze za zajmove od inozemnih vlada u EU	2615	0,00		-
2616	Obveze za zajmove od inozemnih vlada izvan EU	2616	0,00		-
2646	Obveze za kredite od inozemnih kreditnih institucija	2646	0,00		-
2647	Obveze za zajmove od inozemnih osiguravajućih društava	2647	0,00		-
2648	Obveze za zajmove od ostalih inozemnih financijskih institucija	2648	0,00		-
2655	Obveze za zajmove od inozemnih trgovačkih društava	2655	0,00		-
2656	Obveze za zajmove od inozemnih obrtnika	2656	0,00		-
27	Obveze za predujmove, depozite, jamčevne pologe i tude prihode	27			-
29	Odgodeno plaćanje rashoda i prihodi budućih razdoblja (pasivna vremenska razgraničenja) (šifre 291+292)	29	0,00	0,00	-
291	Odgodeno plaćanje rashoda	291	0,00		-
292	Naplaćeni prihodi budućih razdoblja	292	0,00		-
9	Vlastiti izvori (šifre 91 + 922 - 93 + 96 + 97)	9	65.836,49	127.651,77	193,9
91	Vlastiti izvori i ispravak vlastitih izvora (šifre 911-912)	91	90.008,93	114.482,72	127,2
911	Vlastiti izvori	911	90.008,93	114.482,72	127,2
912	Ispravak vlastitih izvora za obveze	912	0,00		-
922	Rezultat - višak/manjak (šifre 9221-9222)	922	-24.172,44	-5.898,11	-
9221	Višak prihoda i primitaka (šifre 92211 do 92213)	9221	0,00	0,00	-
92211	Višak prihoda poslovanja	92211	0,00		-
92212	Višak prihoda od nefinancijske imovine	92212	0,00		-
92213	Višak primitaka od financijske imovine	92213	0,00		-
9222	Manjak prihoda i primitaka (šifre 92221 do 92223)	9222	24.172,44	5.898,11	24,4
92221	Manjak prihoda poslovanja	92221	0,00	5.898,11	-
92222	Manjak prihoda od nefinancijske imovine	92222	24.172,44		0,0
92223	Manjak primitaka od financijske imovine	92223	0,00		-

93	Obračunati rashodi poslovanja (šifre 9341 do 9368)	93	0,00	0,00	-
9341	Obračunate negativne tečajne razlike i razlike zbog primjene valutne klauzule	9341			-
9361	Obračunati rashodi za tekuće pomoći drugom proračunu i izvanproračunskim korisnicima	9361			-
9362	Obračunati rashodi za kapitalne pomoći drugom proračunu i izvanproračunskim korisnicima	9362			-
9363	Obračunati rashodi za pomoći drugom proračunu i izvanproračunskim korisnicima po protestiranim jamstvima	9363			-
9364	Obračunati rashodi za povrat pomoći iz drugih proračuna i od izvanproračunskih korisnika po protestiranim jamstvima	9364			-
9365	Obračunati rashodi za pomoći izravnjanja za decentralizirane funkcije i fiskalnog izravnjanja	9365			-
9366	Obračunati rashodi za pomoći proračunskim korisnicima drugih proračuna	9366			-
9367	Obračunati rashodi za tekuće pomoći temeljem prijenosa EU sredstava	9367			-
9368	Obračunati rashodi za kapitalne pomoći temeljem prijenosa EU sredstava	9368			-
96	Obračunati prihodi poslovanja (šifre 961 do 963 + 964 do 968)	96	0,00	19.067,16	-
961	Obračunati prihodi od poreza	961			-
962	Obračunati doprinosi	962			-
963	Obračunate pomoći iz inozemstva i od subjekata unutar općeg proračuna (šifre 9631 do 9638)	963	0,00	0,00	-
9631	Pomoći od inozemnih vlada	9631			-
9632	Pomoći od međunarodnih organizacija te institucija i tijela EU	9632			-
9633	Pomoći proračunu i izvanproračunskim korisnicima iz drugih proračuna	9633			-
9634	Pomoći od izvanproračunskih korisnika	9634			-
9635	Pomoći izravnjanja za decentralizirane funkcije i fiskalnog izravnjanja	9635			-
9636	Pomoći proračunskim korisnicima iz proračuna koji im nije nadležan	9636			-
9637	Povrat pomoći danih drugim proračunima i izvanproračunskim korisnicima po protestiranim jamstvima	9637			-
9638	Pomoći temeljem prijenosa EU sredstava	9638			-
964	Obračunati prihodi od imovine	964			-
965	Obračunati prihodi od upravnih i administrativnih pristojbi, pristojbi po posebnim propisima i naknada	965			-
966	Obračunati ostali prihodi	966	0,00	19.067,16	-
967	Obračunati prihodi iz proračuna	967			-
968	Kazne i upravne mjere te ostali prihodi	968			-
97	Obračunati prihodi od prodaje nefinancijske imovine (šifre 971 do 974)	97	0,00	0,00	-
971	Obračunati prihodi od prodaje neproizvedene dugotrajne imovine	971			-
972	Obračunati prihodi od prodaje proizvedene dugotrajne imovine	972			-
973	Obračunati prihodi od prodaje plemenitih metala i ostalih pohranjenih vrijednosti	973			-
974	Obračunati prihodi od prodaje proizvedene kratkotrajne imovine	974			-
99	Izvanbilančni zapisi (=0)	99	0,00	0,00	-
991	Izvanbilančni zapisi - aktiva (šifra 996)	991	0,00	0,00	-
996	Izvanbilančni zapisi - pasiva	996	0,00		-
<b>Obvezni analitički podaci</b>					
dio 13	Potraživanja za dane zajmove - dospjela	dio 13 D	0,00		-
dio 13	Potraživanja za dane zajmove - nedospjela	dio 13 N	0,00		-
dio 16	Potraživanja za prihode poslovanja - dospjela	dio 16 D	13.626,27	15.220,25	111,7
dio 16	Potraživanja za prihode poslovanja - nedospjela	dio 16 N	4.700,00	39.807,27	847,0
dio 16	Potraživanja za prihode poslovanja - potraživanja za zajedničke prihode	dio 16 ZP		4.390,34	-
dio 17	Potraživanja od prodaje nefinancijske imovine - dospjela	dio 17 D	0,00		-
dio 17	Potraživanja od prodaje nefinancijske imovine - nedospjela	dio 17 N	0,00		-
dio 17	Potraživanja od prodaje nefinancijske imovine - potraživanja za zajedničke prihode	dio 17 ZP			-
12911	Potraživanja za naknade koje se refundiraju	12911	0,00		-
12912	Potraživanja za predujmove	12912	437,09	11.600,87	2.654,1
12913	Potraživanja za dane predujmove za EU projekte subjektima izvan općeg proračuna	12913	0,00		-
12921	Ostala nespomenuta potraživanja	12921	0,00		-
12931	Potraživanja za prodana potraživanja (faktoring)	12931	0,00		-
12941	Potraživanja proračuna od proračunskih korisnika za povrat u nadležni proračun	12941	0,00		-
12942	Potraživanja proračuna za povrat sredstava proračunskih korisnika u proračun - bolovanje HZZO	12942			-
12951	Potraživanja za EU predujmove dane iz državnog proračuna	12951			-
12952	Potraživanja za EU predujmove dane iz županijskog proračuna	12952			-
12953	Potraživanja za EU predujmove dane iz gradskog proračuna	12953			-
12954	Potraživanja za EU predujmove dane iz općinskog proračuna	12954			-
12955	Potraživanja za EU predujmove dane od HZMO-a, HZZ-a i HZZO-a	12955			-
12956	Potraživanja za EU predujmove dane od ostalih izvanproračunskih korisnika državnog proračuna	12956			-
12957	Potraživanja za EU predujmove dane od izvanproračunskih korisnika JLP(R)S	12957			-
12958	Potraživanja za EU predujmove dane od proračunskih korisnika	12958			-
16371	Potraživanja za povrat pomoći danih proračunskim korisnicima državnog proračuna po protestiranim jamstvima	16371	0,00		-
16372	Potraživanja za povrat pomoći danih proračunskim korisnicima JLP(R)S po protestiranim jamstvima	16372	0,00		-
16373	Potraživanja za povrat pomoći danih županijskim proračunima po protestiranim jamstvima	16373	0,00		-
16374	Potraživanja za povrat pomoći danih gradskim proračunima po protestiranim jamstvima	16374	0,00		-
16375	Potraživanja za povrat pomoći danih općinskim proračunima po protestiranim jamstvima	16375	0,00		-
16376	Potraživanja za povrat pomoći danih HZMO-u, HZZ-u i HZZO-u po protestiranim jamstvima	16376	0,00		-

16377	Potraživanja za povrat pomoći danih ostalim izvanproračunskim korisnicima državnog proračuna po protestiranim jamstvima	16377	0,00		-
16378	Potraživanja za povrat pomoći danih izvanproračunskim korisnicima JLP(R)S po protestiranim jamstvima	16378	0,00		-
16631	Potraživanja za povrat donacija danih neprofitnim organizacijama, građanima i kućanstvima u tužemstvu po protestiranim jamstvima	16631	0,00		-
16641	Potraživanja za povrat kapitalnih pomoći danih trgovačkim društvima u javnom sektoru po protestiranim jamstvima	16641	0,00		-
16642	Potraživanja za povrat kapitalnih pomoći danih tužemnim trgovačkim društvima izvan javnog sektora po protestiranim jamstvima	16642	0,00		-
16643	Potraživanja za povrat kapitalnih pomoći danih tužemnim obrtnicima po protestiranim jamstvima	16643	0,00		-
16721	Potraživanja proračunskih korisnika za sredstva uplaćena u nadležni proračun	16721	18.326,27	25.318,59	138,2
dio 23	Obveze za rashode poslovanja - dospjele	dio 23 D	31.729,60	60.377,77	190,3
dio 23	Obveze za rashode poslovanja - nedospjele	dio 23 N	18.030,20	14.934,36	82,8
dio 24	Obveze za nabavu nefinancijske imovine - dospjele	dio 24 D	0,00		-
dio 24	Obveze za nabavu nefinancijske imovine - nedospjele	dio 24 N	0,00		-
dio 25	Obveze za financijske instrumente - vrijednosne papire - dospjele	dio 25 D	0,00		-
dio 25	Obveze za financijske instrumente - vrijednosne papire - nedospjele	dio 25 N	0,00		-
dio 26	Obveze za kredite i zajmove - dospjele	dio 26 D	0,00		-
dio 26	Obveze za kredite i zajmove - nedospjele	dio 26 N	0,00		-
23954	Ostale nespomenute obveze	23954	214,65	214,65	100,0
26223	Obveze za financijski najam od kreditnih institucija u javnom sektoru	26223	0,00		-
26224	Obveze za zajmove po faktoringu od kreditnih institucija u javnom sektoru	26224	0,00		-
26233	Obveze za zajmove po faktoringu od osiguravajućih društava u javnom sektoru	26233	0,00		-
26243	Obveze za financijski najam od ostalih financijskih institucija u javnom sektoru	26243	0,00		-
26244	Obveze za zajmove po faktoringu od ostalih financijskih institucija u javnom sektoru	26244	0,00		-
26314	Obveze za zajmove po faktoringu od trgovačkih društava u javnom sektoru	26314	0,00		-
26433	Obveze za financijski najam od tužemnih kreditnih institucija izvan javnog sektora	26433	0,00		-
26434	Obveze za zajmove po faktoringu od tužemnih kreditnih institucija izvan javnog sektora	26434	0,00		-
26443	Obveze za zajmove po faktoringu od tužemnih osiguravajućih društava izvan javnog sektora	26443	0,00		-
26453	Obveze za financijski najam od ostalih tužemnih financijskih institucija izvan javnog sektora	26453	0,00		-
26454	Obveze za zajmove po faktoringu od ostalih tužemnih financijskih institucija izvan javnog sektora	26454	0,00		-
26463	Obveze za financijski najam od inozemnih kreditnih institucija	26463	0,00		-
26464	Obveze za zajmove po faktoringu od inozemnih kreditnih institucija	26464	0,00		-
26473	Obveze za zajmove po faktoringu od inozemnih osiguravajućih društava	26473	0,00		-
26483	Obveze za financijski najam od ostalih inozemnih financijskih institucija	26483	0,00		-
26484	Obveze za zajmove po faktoringu od ostalih inozemnih financijskih institucija	26484	0,00		-
26534	Obveze za zajmove po faktoringu od tužemnih trgovačkih društava izvan javnog sektora	26534	0,00		-
26544	Obveze za zajmove po faktoringu od tužemnih obrtnika	26544	0,00		-
26554	Obveze za zajmove po faktoringu od inozemnih trgovačkih društava	26554	0,00		-
26564	Obveze za zajmove po faktoringu od inozemnih obrtnika	26564	0,00		-
27111	Obveze za predujmove	27111			-
27211	Obveze za depozite	27211			-
27212	Obveze za jamčevne pologe	27212			-
27311	Obveze za naplaćene tuđe prihode	27311			-
27411	Obveze proračuna za naplaćena sredstva proračunskog korisnika	27411			-
27511	Obveze za EU predujmove dane od institucija i tijela EU	27511			-
27521	Obveze za EU predujmove dane iz državnog proračuna	27521			-
27522	Obveze za EU predujmove dane iz županijskog proračuna	27522			-
27523	Obveze za EU predujmove dane iz gradskog proračuna	27523			-
27524	Obveze za EU predujmove dane iz općinskog proračuna	27524			-
27525	Obveze za EU predujmove dane od HZMO-a, HZZ-a i HZZO-a	27525			-
27526	Obveze za EU predujmove dane od ostalih izvanproračunskih korisnika državnog proračuna	27526			-
27527	Obveze za EU predujmove dane od izvanproračunskih korisnika JLP(R)S	27527			-
27528	Obveze za EU predujmove dane od proračunskih korisnika	27528			-
27611	Obveze proračunskih korisnika za povrat u proračun	27611			-
27612	Obveze proračunskih korisnika za povrat u proračun - bolovanje HZZO	27612			-
92214	Višak prihoda poslovanja - ispravci iz prethodnih razdoblja	92214	0,00	0,00	-
92215	Višak prihoda od nefinancijske imovine - ispravci iz prethodnih razdoblja	92215	0,00	0,00	-
92216	Višak primitaka od financijske imovine - ispravci iz prethodnih razdoblja	92216	0,00	0,00	-
92224	Manjak prihoda poslovanja - ispravci iz prethodnih razdoblja	92224	0,00	0,00	-
92225	Manjak prihoda od nefinancijske imovine - ispravci iz prethodnih razdoblja	92225	0,00	0,00	-
92226	Manjak primitaka od financijske imovine - ispravci iz prethodnih razdoblja	92226	0,00	0,00	-
99611	Tuđa imovina dobivena na korištenje	99611			-
99612	Dugotrajna nefinancijska imovina nabavljena iz operativnog najma	99612			-
99621	Potencijalne obveze po danim jamstvima	99621			-
99631	Dana kreditna pisma	99631			-
99641	Instrumenti osiguranja plaćanja	99641			-
99651	Potencijalne obveze po osnovi sudskih sporova u tijeku	99651			-
99652	Preuzete obveze po ugovorima o nabavi roba, radova i usluga	99652			-
99653	Preuzete obveze po ugovorima o dodjeli bespovratnih sredstava iz EU fondova	99653			-
99661	Obveze po osnovi kapitala na poziv	99661			-
99671	Potraživanja po ugovorima o dodijeljenim bespovratnim sredstvima iz EU fondova	99671			-
99691	Ostali izvanbilančni zapisi	99691			-

## IZVJEŠTAJ O RASHODIMA PREMA FUNKCIJSKOJ KLASIFIKACIJI

Brojč. ozn. funk. klas.	Opis stavke	Šifra	Ostvareno u izvještajnom razdoblju preth. godine	Ostvareno u izvještajnom razdoblju tekuće godine	Indeks (5/4)
1	2	3	4	5	6
01	Opće javne usluge (šifre 011+012+013+014 do 018)	01	0,00	0,00	-
011	Izvršna i zakonodavna tijela, financijski i fiskalni poslovi, vanjski poslovi (šifre 0111 do 0113)	011	0,00	0,00	-
0111	Izvršna i zakonodavna tijela	0111	0,00		-
0112	Financijski i fiskalni poslovi	0112	0,00		-
0113	Vanjski poslovi	0113	0,00		-
012	Inozemna ekonomska pomoć (šifre 0121+0122)	012	0,00	0,00	-
0121	Ekonomska pomoć zemljama u razvoju i zemljama u tranziciji	0121	0,00		-
0122	Ekonomska pomoć usmjerena preko međunarodnih agencija	0122	0,00		-
013	Opće usluge (šifre 0131 do 0133)	013	0,00	0,00	-
0131	Opće usluge vezane za službenike	0131	0,00		-
0132	Sveukupno planiranje i statističke usluge	0132	0,00		-
0133	Ostale opće usluge	0133	0,00		-
014	Osnovna istraživanja	014	0,00		-
015	Istraživanje i razvoj: Opće javne usluge	015	0,00		-
016	Opće javne usluge koje nisu drugdje svrstane	016	0,00		-
017	Transakcije vezane za javni dug	017	0,00		-
018	Prijenosi općeg karaktera između različitih državnih razina	018	0,00		-
02	Obrana (šifre 021 do 025)	02	0,00	0,00	-
021	Vojna obrana	021	0,00		-
022	Civilna obrana	022	0,00		-
023	Inozemna vojna pomoć	023	0,00		-
024	Istraživanje i razvoj obrane	024	0,00		-
025	Rashodi za obranu koji nisu drugdje svrstani	025	0,00		-
03	Javni red i sigurnost (šifre 031 do 036)	03	0,00	0,00	-
031	Usluge policije	031	0,00		-
032	Usluge protupožarne zaštite	032	0,00		-
033	Sudovi	033	0,00		-
034	Zatvori	034	0,00		-
035	Istraživanje i razvoj: Javni red i sigurnost	035	0,00		-
036	Rashodi za javni red i sigurnost koji nisu drugdje svrstani	036	0,00		-
04	Ekonomske poslovi (šifre 041+042+043+044+045+046+047+048+049)	04	0,00	0,00	-
041	Opći ekonomski, trgovački i poslovi vezani uz rad (šifre 0411+0412)	041	0,00	0,00	-
0411	Opći ekonomski i trgovački poslovi	0411	0,00		-
0412	Opći poslovi vezani uz rad	0412	0,00		-
042	Poljoprivreda, šumarstvo, ribarstvo i lov (šifre 0421 do 0423)	042	0,00	0,00	-
0421	Poljoprivreda	0421	0,00		-
0422	Šumarstvo	0422	0,00		-
0423	Ribarstvo i lov	0423	0,00		-
043	Gorivo i energija (šifre 0431 do 0436)	043	0,00	0,00	-
0431	Ugljen i ostala kruta mineralna goriva	0431	0,00		-
0432	Nafta i prirodni plin	0432	0,00		-
0433	Nuklearno gorivo	0433	0,00		-
0434	Ostala goriva	0434	0,00		-
0435	Električna energija	0435	0,00		-
0436	Ostale vrste energije	0436	0,00		-
044	Rudarstvo, proizvodnja i građevinarstvo (šifre 0441 do 0443)	044	0,00	0,00	-
0441	Rudarstvo, mineralni resursi i ostala mineralna goriva	0441	0,00		-
0442	Proizvodnja	0442	0,00		-
0443	Građevinarstvo	0443	0,00		-
045	Promet (šifre 0451 do 0455)	045	0,00	0,00	-
0451	Cestovni promet	0451	0,00		-
0452	Promet vodnim putovima	0452	0,00		-
0453	Željeznički promet	0453	0,00		-
0454	Zračni promet	0454	0,00		-
0455	Promet cjevovodima i ostali promet	0455	0,00		-
046	Komunikacije	046	0,00		-
047	Ostale industrije (šifre 0471 do 0474)	047	0,00	0,00	-
0471	Distribucija i skladištenje	0471	0,00		-
0472	Hoteli i restorani	0472	0,00		-
0473	Turizam	0473	0,00		-
0474	Višenamjenski razvojni projekti	0474	0,00		-
048	Istraživanje i razvoj: Ekonomski poslovi (šifre 0481 do 0487)	048	0,00	0,00	-
0481	Istraživanje i razvoj: Opći ekonomski, trgovački i poslovi vezani uz rad	0481	0,00		-
0482	Istraživanje i razvoj: Poljoprivreda, šumarstvo, ribarstvo i lov	0482	0,00		-

0483	Istraživanje i razvoj: Gorivo i energija	0483	0,00		-
0484	Istraživanje i razvoj: Rudarstvo, proizvodnja i građevinarstvo	0484	0,00		-
0485	Istraživanje i razvoj: Promet	0485	0,00		-
0486	Istraživanje i razvoj: Komunikacije	0486	0,00		-
0487	Istraživanje i razvoj: Ostale industrije	0487	0,00		-
049	Ekonomski poslovi koji nisu drugdje svrstani	049	0,00		-
05	Zaštita okoliša (šifre 051 do 056)	05	0,00	0,00	-
051	Gospodarenje otpadom	051	0,00		-
052	Gospodarenje otpadnim vodama	052	0,00		-
053	Smanjenje zagađivanja	053	0,00		-
054	Zaštita bioraznolikosti i krajolika	054	0,00		-
055	Istraživanje i razvoj: Zaštita okoliša	055	0,00		-
056	Poslovi i usluge zaštite okoliša koji nisu drugdje svrstani	056	0,00		-
06	Usluge unapređenja stanovanja i zajednice (šifre 061 do 066)	06	24.279,26	3.558,00	14,7
061	Razvoj stanovanja	061	0,00		-
062	Razvoj zajednice	062	24.279,26	3.558,00	14,7
063	Opskrba vodom	063	0,00		-
064	Ulična rasvjeta	064	0,00		-
065	Istraživanje i razvoj stanovanja i komunalnih pogodnosti	065	0,00		-
066	Rashodi vezani za stanovanje i kom. pogodnosti koji nisu drugdje svrstani	066	0,00		-
07	Zdravstvo (šifre 071+072+073+074+075+076)	07	0,00	0,00	-
071	Medicinski proizvodi, pribor i oprema (šifre 0711 do 0713)	071	0,00	0,00	-
0711	Farmaceutski proizvodi	0711	0,00		-
0712	Ostali medicinski proizvodi	0712	0,00		-
0713	Terapeutski pribor i oprema	0713	0,00		-
072	Službe za vanjske pacijente (šifre 0721 do 0724)	072	0,00	0,00	-
0721	Opće medicinske usluge	0721	0,00		-
0722	Specijalističke medicinske usluge	0722	0,00		-
0723	Zubarske usluge	0723	0,00		-
0724	Paramedicinske usluge	0724	0,00		-
073	Bolničke službe (šifre 0731 do 0734)	073	0,00	0,00	-
0731	Usluge općih bolnica	0731	0,00		-
0732	Usluge specijalističkih bolnica	0732	0,00		-
0733	Usluge medicinskih centara i centara za majčinstvo	0733	0,00		-
0734	Usluge centara za njegu i oporavak	0734	0,00		-
074	Službe javnog zdravstva	074	0,00		-
075	Istraživanje i razvoj zdravstva	075	0,00		-
076	Poslovi i usluge zdravstva koji nisu drugdje svrstani	076	0,00		-
08	Rekreacija, kultura i religija (šifre 081 do 086)	08	276.956,71	376.134,54	135,8
081	Službe rekreacije i sporta	081	0,00		-
082	Službe kulture	082	276.956,71	376.134,54	135,8
083	Službe emitiranja i izdavanja	083	0,00		-
084	Religijske i druge službe zajednice	084	0,00		-
085	Istraživanje i razvoj rekreacije, kulture i religije	085	0,00		-
086	Rashodi za rekreaciju, kulturu i religiju koji nisu drugdje svrstani	086	0,00		-
09	Obrazovanje (šifre 091+092+093+094+095+096+097+098)	09	0,00	0,00	-
091	Predškolsko i osnovno obrazovanje (šifre 0911+0912)	091	0,00	0,00	-
0911	Predškolsko obrazovanje	0911	0,00		-
0912	Osnovno obrazovanje	0912	0,00		-
092	Srednjoškolsko obrazovanje (šifre 0921+0922)	092	0,00	0,00	-
0921	Niže srednjoškolsko obrazovanje	0921	0,00		-
0922	Više srednjoškolsko obrazovanje	0922	0,00		-
093	Poslije srednjoškolsko, ali ne visoko obrazovanje	093	0,00		-
094	Visoka naobrazba (šifre 0941+0942)	094	0,00	0,00	-
0941	Prvi stupanj visoke naobrazbe	0941	0,00		-
0942	Drugi stupanj visoke naobrazbe	0942	0,00		-
095	Obrazovanje koje se ne može definirati po stupnju	095	0,00		-
096	Dodatne usluge u obrazovanju	096	0,00		-
097	Istraživanje i razvoj obrazovanja	097	0,00		-
098	Usluge obrazovanja koje nisu drugdje svrstane	098	0,00		-
10	Socijalna zaštita (šifre 101+102+103+104+105+106+107+108+109)	10	0,00	0,00	-
101	Bolest i invaliditet (šifre 1011+1012)	101	0,00	0,00	-
1011	Bolest	1011	0,00		-
1012	Invaliditet	1012	0,00		-
102	Starost	102	0,00		-
103	Slijednici	103	0,00		-
104	Obitelj i djeca	104	0,00		-
105	Nezaposlenost	105	0,00		-
106	Stanovanje	106	0,00		-
107	Socijalna pomoć stanovništvu koje nije obuhvaćeno redovnim socijalnim programima	107	0,00		-
108	Istraživanje i razvoj socijalne zaštite	108	0,00		-
109	Aktivnosti socijalne zaštite koje nisu drugdje svrstane	109	0,00		-
	<b>Kontrolni zbroj (šifre 01+02+03+04+05+06+07+08+09+10)</b>	<b>R1</b>	<b>301.235,97</b>	<b>379.692,54</b>	<b>126,0</b>

## IZVJEŠTAJ O PROMJENAMA U VRIJEDNOSTI I OBUJMU IMOVINE I OBVEZA

Račun iz rač. plana	Opis stavke	Šifra	Iznos povećanja	Iznos smanjenja
1	2	3	4	5
9151	Promjene u vrijednosti i obujmu imovine (šifre 91511+91512)	9151	5.908,97	5.908,97
91511	Promjene u vrijednosti imovine (šifre P001+P008)	91511	0,00	0,00
	Promjene u vrijednosti nefinancijske imovine (šifre P002 do P007)	P001	0,00	0,00
	Neproizvedena dugotrajna imovina	P002		
	Proizvedena dugotrajna imovina	P003		
	Plemeniti metali i ostale pohranjene vrijednosti	P004		
	Sitni inventar i autogume	P005		
	Dugotrajna nefinancijska imovina u pripremi	P006		
	Proizvedena kratkotrajna imovina	P007		
	Promjene u vrijednosti financijske imovine (šifre P009 do P015)	P008	0,00	0,00
	Novac u banci i blagajni	P009		
	Potraživanja za jamčevne pologe, od zaposlenih te za više plaćene poreze i ostalo	P010		
	Potraživanja za dane zajmove	P011		
	Financijski instrumenti - vrijednosni papiri	P012		
	Financijski instrumenti - dionice i udjeli u glavnici	P013		
	Potraživanja za prihode poslovanja	P014		
	Potraživanja od prodaje nefinancijske imovine	P015		
91512	Promjene u obujmu imovine (šifre P016+P023)	91512	5.908,97	5.908,97
	Promjene u obujmu nefinancijske imovine (šifre P017 do P022)	P016	5.908,97	5.908,97
	Neproizvedena dugotrajna imovina	P017		
	Proizvedena dugotrajna imovina	P018	5.908,97	5.908,97
	Plemeniti metali i ostale pohranjene vrijednosti	P019		
	Sitni inventar i autogume	P020		
	Dugotrajna nefinancijska imovina u pripremi	P021		
	Proizvedena kratkotrajna imovina	P022		
	Promjene u obujmu financijske imovine (šifre P024 do P030)	P023	0,00	0,00
	Novac u banci i blagajni	P024		
	Potraživanja za jamčevne pologe, od zaposlenih te za više plaćene poreze i ostalo	P025		
	Potraživanja za dane zajmove	P026		
	Financijski instrumenti - vrijednosni papiri	P027		
	Financijski instrumenti - dionice i udjeli u glavnici	P028		
	Potraživanja za prihode poslovanja	P029		
	Potraživanja od prodaje nefinancijske imovine	P030		
9152	Promjene u vrijednosti i obujmu obveza (šifre 91521+91522)	9152	0,00	0,00
91521	Promjene u vrijednosti obveza (šifre P031 do P034)	91521	0,00	0,00
	Obveze za rashode poslovanja	P031		
	Obveze za nabavu nefinancijske imovine	P032		
	Obveze za financijske instrumente - vrijednosne papire	P033		
	Obveze za kredite i zajmove	P034		
91522	Promjene u obujmu obveza (šifre P035 do P038)	91522	0,00	0,00
	Obveze za rashode poslovanja	P035		
	Obveze za nabavu nefinancijske imovine	P036		
	Obveze za financijske instrumente - vrijednosne papire	P037		
	Obveze za kredite i zajmove	P038		



## IZVJEŠTAJ O OBVEZAMA

Račun iz rač. plana	Opis stavke	Šifra	Iznos
1	2	3	4
	Stanje obveza 1. siječnja (=stanju obveza iz Izvještaja o obvezama na 31. prosinca prethodne godine)	V001	49.681,67
	Povećanje obveza u izvještajnom razdoblju (šifre V003+N23+N24 + 'N dio 25,26'+N27)	V002	449.266,01
	Međusobne obveze subjekata općeg proračuna	V003	
23	Obveze za rashode poslovanja (šifre N231 do N239)	N23	418.257,13
231	Obveze za zaposlene	N231	211.295,30
232	Obveze za materijalne rashode	N232	152.146,60
234	Obveze za financijske rashode	N234	85,55
235	Obveze za subvencije	N235	
236	Obveze za pomoći dane u inozemstvo i unutar općeg proračuna	N236	
237	Obveze za naknade građanima i kućanstvima	N237	
238	Obveze za donacije, kazne, naknade šteta i kapitalne pomoći	N238	
239	Ostale tekuće obveze	N239	54.729,68
24	Obveze za nabavu nefinancijske imovine	N24	31.008,88
dio 25,26	Obveze za financijsku imovinu (šifre 'N251, 253' + N254 + N256 + 'N262,263,2643,2644,2645,2653,2654,267' + 'N261,2646,2647,2648,2655,2656')	N dio 25,26	0,00
251,253	Obveze za čekove i mjenice	N251, 253	
254	Obveze za obveznice	N254	
256	Obveze za ostale vrijednosne papire	N256	
262,263,2643,2644, 2645,2653,2654,267	Obveze za tuzemne kredite i zajmove	N262,263,2643,2644,26 45,2653,2654,267	
261,2646,2647, 2648,2655,2656	Obveze za inozemne kredite i zajmove	N261,2646,2647,2648,2 655,2656	
27	Obveze za predujmove, depozite, jamčevne pologe i tuđe prihode	N27	
	Podmirene obveze u izvještajnom razdoblju (šifre V005+P23+P24 + 'P dio 25,26'+P27)	V004	423.635,55
	Međusobne obveze subjekata općeg proračuna	V005	
23	Obveze za rashode poslovanja (šifre P231 do P239)	P23	392.626,67
231	Obveze za zaposlene	P231	195.715,79
232	Obveze za materijalne rashode	P232	152.113,22
234	Obveze za financijske rashode	P234	81,72
235	Obveze za subvencije	P235	
236	Obveze za pomoći dane u inozemstvo i unutar općeg proračuna	P236	
237	Obveze za naknade građanima i kućanstvima	P237	
238	Obveze za donacije, kazne, naknade šteta i kapitalne pomoći	P238	
239	Ostale tekuće obveze	P239	44.715,94
24	Obveze za nabavu nefinancijske imovine	P24	31.008,88
dio 25,26	Obveze za financijsku imovinu (šifre 'P251,253' + P254 + P256 + 'P262,263,2643,2644, 2645,2653,2654,267' + 'P261,2646,2647, 2648,2655,2656')	P dio 25, 26	0,00
251,253	Obveze za čekove i mjenice	P251, 253	
254	Obveze za obveznice	P254	
256	Obveze za ostale vrijednosne papire	P256	
262,263,2643,2644, 2645,2653,2654,267	Obveze za tuzemne kredite i zajmove	P262,263,2643,2644, 2645,2653,2654,267	
261,2646,2647, 2648,2655,2656	Obveze za inozemne kredite i zajmove	P261,2646,2647, 2648,2655,2656	
27	Obveze za predujmove, depozite, jamčevne pologe i tuđe prihode	P27	
	Stanje obveza na kraju izvještajnog razdoblja (šifre V001+V002-V004) i (šifre V007+V009)	V006	75.312,13
	Stanje dospjelih obveza na kraju izvještajnog razdoblja (šifre V008+D23+D24 + 'D dio 25,26' + D27)	V007	3.304,53
	Međusobne obveze subjekata općeg proračuna (šifre M001 do M004)	V008	0,00
	a) Prekoračenje 1 do 60 dana	M001	
	b) Prekoračenje 61 do 180 dana	M002	
	c) Prekoračenje 181 do 360 dana	M003	
	d) Prekoračenje preko 360 dana	M004	
23	Ukupno obveze za rashode poslovanja (šifre D231+D232+D234+D235+D236+D237+D 238+D239)	D23	3.304,53
231	Obveze za zaposlene (šifre D231A do D231D)	D231	0,00
	a) Prekoračenje 1 do 60 dana	D231A	
	b) Prekoračenje 61 do 180 dana	D231B	
	c) Prekoračenje 181 do 360 dana	D231C	



	d) Prekoračenje preko 360 dana	D231D	
232	<b>Obveze za materijalne rashode (šifre D232A do D232D)</b>	D232	3.304,53
	a) Prekoračenje 1 do 60 dana	D232A	
	b) Prekoračenje 61 do 180 dana	D232B	331,85
	c) Prekoračenje 181 do 360 dana	D232C	2.972,68
	d) Prekoračenje preko 360 dana	D232D	
234	<b>Obveze za financijske rashode (šifre D234A do D234D)</b>	D234	0,00
	a) Prekoračenje 1 do 60 dana	D234A	
	b) Prekoračenje 61 do 180 dana	D234B	
	c) Prekoračenje 181 do 360 dana	D234C	
	d) Prekoračenje preko 360 dana	D234D	0,00
235	<b>Obveze za subvencije (šifre D235A do D235D)</b>	D235	0,00
	a) Prekoračenje 1 do 60 dana	D235A	
	b) Prekoračenje 61 do 180 dana	D235B	
	c) Prekoračenje 181 do 360 dana	D235C	
	d) Prekoračenje preko 360 dana	D235D	
236	<b>Obveze za pomoći dane u inozemstvo i unutar općeg proračuna (šifre D236A do D236D)</b>	D236	0,00
	a) Prekoračenje 1 do 60 dana	D236A	
	b) Prekoračenje 61 do 180 dana	D236B	
	c) Prekoračenje 181 do 360 dana	D236C	
	d) Prekoračenje preko 360 dana	D236D	
237	<b>Obveze za naknade građanima i kućanstvima (šifre D237A do D237D)</b>	D237	0,00
	a) Prekoračenje 1 do 60 dana	D237A	
	b) Prekoračenje 61 do 180 dana	D237B	
	c) Prekoračenje 181 do 360 dana	D237C	
	d) Prekoračenje preko 360 dana	D237D	
238	<b>Obveze za donacije, kazne, naknade šteta i kapitalne pomoći (šifre D238A do D238D)</b>	D 238	0,00
	a) Prekoračenje 1 do 60 dana	D238A	
	b) Prekoračenje 61 do 180 dana	D238B	
	c) Prekoračenje 181 do 360 dana	D238C	
	d) Prekoračenje preko 360 dana	D238D	
239	<b>Ostale tekuće obveze (šifre D239A do D239D)</b>	D239	0,00
	a) Prekoračenje 1 do 60 dana	D239A	
	b) Prekoračenje 61 do 180 dana	D239B	
	c) Prekoračenje 181 do 360 dana	D239C	
	d) Prekoračenje preko 360 dana	D239D	
24	<b>Obveze za nabavu nefinancijske imovine (šifre D24A do D24D)</b>	D24	0,00
	a) Prekoračenje 1 do 60 dana	D24A	
	b) Prekoračenje 61 do 180 dana	D24B	
	c) Prekoračenje 181 do 360 dana	D24C	
	d) Prekoračenje preko 360 dana	D24D	
dio 25,26	<b>Obveze za financijsku imovinu (šifre 'D 251,253' + D254 + D256 + 'D262,263,2643,2644, 2645,2653,2654,267' + 'D261,2646,2647, 2648,2655,2656')</b>	D dio 25,26	0,00
251,253	Obveze za čekove i mjenice	D 251,253	
254	Obveze za obveznice	D254	
256	Obveze za ostale vrijednosne papire	D256	
262,263,2643,2644, 2645,2653,2654,267	Obveze za tuzemne kredite i zajmove	D262,263,2643,2644, 2645,2653,2654,267	
261,2646,2647, 2648,2655,2656	Obveze za inozemne kredite i zajmove	D261,2646,2647, 2648,2655,2656	
27	<b>Obveze za predujmove, depozite, jamčevne pologe i tuđe prihode</b>	D27	
	<b>Stanje nedospjelih obveza na kraju izvještajnog razdoblja (šifre V010 + ND23 + ND24 + 'ND dio 25,26' + ND27)</b>	V009	72.007,60
	Međusobne obveze subjekata općeg proračuna	V010	
23	Obveze za rashode poslovanja	ND23	72.007,60
24	Obveze za nabavu nefinancijske imovine	ND24	
dio 25,26	Obveze za financijsku imovinu	ND dio 25,26	
27	Obveze za predujmove, depozite, jamčevne pologe i tuđe prihode	ND27	

## KONTROLE

Rbr.	Rezultat kontrole	Opis kontrole
<b>OPĆE KONTROLE - Kontrole podataka iz zaglavlja i kontrole popunjenosti obrazaca</b>		
1	O.K.	<b>Razina 11</b> - za kvartale te za polugodište (I.-III., I.-VI., I.-IX.) predaje obrasce PR-RAS i Obveze - za kraj godine predaje SVE obrasce: PR-RAS, BIL, P-VRIO, RAS-funkcijski i Obveze. Ova kontrola javlja pogrešku ako je popunjen obrazac koji se za upisano razdoblje i razinu ne treba popuniti, ili ako nije popunjen neki koji se treba popuniti.
2	O.K.	<b>Razina 12</b> - za kvartale (I.-III., I.-IX.) predaje samo obrazac Obveze, - za polugodište predaje obrazac PR-RAS te obrazac Obveze - za kraj godine predaje SVE obrasce: PR-RAS, BIL, P-VRIO, RAS-funkcijski i Obveze. Ova kontrola javlja pogrešku ako je popunjen obrazac koji se za upisano razdoblje i razinu ne treba popuniti, ili ako nije popunjen neki koji se treba popuniti.
3	O.K.	<b>Razina 13</b> - za kvartale te za polugodište (I.-III., I.-VI., I.-IX.) predaje samo obrazac PR-RAS - za kraj godine predaje obrasce: PR-RAS, BIL, P-VRIO i RAS-funkcijski. Ova kontrola javlja pogrešku ako je popunjen obrazac koji se za upisano razdoblje i razinu ne treba popuniti, ili ako nije popunjen neki koji se treba popuniti.
4	O.K.	<b>Razina 21</b> - za kvartale (I.-III., I.-IX.) predaje samo obrazac PR-RAS - za polugodište predaje obrasce PR-RAS i Obveze, - na godišnjoj razini predaje sve obrasce: PR-RAS, BIL, RAS-funkcijski, P-VRIO i Obveze. Ova kontrola javlja pogrešku ako je popunjen obrazac koji se za upisano razdoblje i razinu ne treba popuniti, ili ako nije popunjen neki koji se treba popuniti.
5	O.K.	<b>Razina 22</b> - za kvartale te za polugodište (I.-III., I.-VI., I.-IX.) predaje obrasce PR-RAS i Obveze - za kraj godine predaje SVE obrasce: PR-RAS, BIL, P-VRIO, RAS-funkcijski i Obveze. Ova kontrola javlja pogrešku ako je popunjen obrazac koji se za upisano razdoblje i razinu ne treba popuniti, ili ako nije popunjen neki koji se treba popuniti.
6	O.K.	<b>Razina 23</b> - za kvartale ne predaje ništa, nema konsolidacije, - za polugodište (I.-VI.) predaje obrasce PR-RAS i Obveze - za kraj godine predaje SVE obrasce: PR-RAS, BIL, P-VRIO, RAS-funkcijski i Obveze. Ova kontrola javlja pogrešku ako je popunjen obrazac koji se za upisano razdoblje i razinu ne treba popuniti, ili ako nije popunjen neki koji se treba popuniti.

7	O.K.	<b>Razine 31</b> - za <b>kvartale</b> (I.-III., I.-IX.) predaje samo obrazac PR-RAS - za <b>polugodište</b> predaje obrasce PR-RAS i Obveze - na <b>godišnjoj</b> razini predaje sve obrasce: PR-RAS, BIL, RAS-funkcijski, P-VRIO i Obveze. Ova kontrola javlja pogrešku ako je popunjen obrazac koji se za upisano razdoblje i razinu ne treba popuniti, ili ako nije popunjen neki koji se treba popuniti.
8	O.K.	<b>Razina 41</b> - za <b>kvartale i polugodište</b> (I.-III., I.-VI. i I.-IX.) predaje obrasce PR-RAS i Obveze - na <b>godišnjoj razini</b> predaje sve obrasce: PR-RAS, BIL, RAS-funkcijski, P-VRIO i Obveze. Ova kontrola javlja pogrešku ako je popunjen obrazac koji se za upisano razdoblje i razinu ne treba popuniti, ili ako nije popunjen neki koji se treba popuniti.
9	O.K.	<b>Razine 42</b> - za <b>kvartale</b> (I.-III., I.-IX.) predaje samo obrazac PR-RAS - za <b>polugodište</b> predaje obrasce PR-RAS i Obveze - na <b>godišnjoj</b> razini predaje sve obrasce: PR-RAS, BIL, RAS-funkcijski, P-VRIO i Obveze. Ova kontrola javlja pogrešku ako je popunjen obrazac koji se za upisano razdoblje i razinu ne treba popuniti, ili ako nije popunjen neki koji se treba popuniti.
<b>Kontrole između dva različita obrasca</b>		
1	O.K.	Na godišnjoj razini, šifra 19 u obrascu Bilanca mora biti jednaka šifri 19 u obrascu PR-RAS. Ova kontrola je obvezujuća za razine 11, 21, 22, 31, 41, 42, a upozoravajuća za razine 12, 13 i 23. Ova kontrola vrijedi u oba stupca podataka, osim za obveznike kod kojih početak razdoblja nije ujedno i početak poslovne godine (obveznik je počeo s radom tokom godine). Za takve obveznike kontrola vrijedi samo za stupac tekuće godine (ne i prethodne).
2	O.K.	Na godišnjoj razini, šifra 11 u obrascu Bilanca mora biti jednaka šifri 11K u obrascu PR-RAS. Ova kontrola je obvezujuća za razine 11, 21, 22, 31, 41 i 42, a upozoravajuća za razine 12, 13, 23. Ova kontrola vrijedi u oba stupca podataka.
3	O.K.	Na godišnjoj razini, ako je u Bilanci šifra 9221 > 9222, tada šifra X006 u PR-RAS-u mora biti jednaka šifri 9221-9222 u Bilanci, a šifra Y006 mora biti nula. Ako je u Bilanci šifra 9222 > 9221 tada šifra Y006 u PR-RAS-u mora biti jednaka šifri 9222 - 9221 u Bilanci, a šifra X006 u PR-RAS-u mora biti nula. Ova kontrola vrijedi za obje godine osim u slučaju kada je u PR-RAS obrascu stupac prethodne godine nepopunjena.
4	O.K.	Ako je obrazac RAS-funkcijski popunjen, tada razlika šifri Y034 i 367 (šifre Y034-367) u obrascu PR-RAS treba biti jednaka zbroju svih rashoda po vrstama, tj. šifri R1 u obrascu RAS-funkcijski.
5	O.K.	Na godišnjoj razini, stanje obveza na kraju izvještajnog razdoblja (šifra V006) u obrascu OBEZE mora biti jednako razlici šifri 2 Obveze i 29 Odgođeno plaćanje rashoda i prihodi budućih razdoblja (šifre 2-29) na dan 31. prosinca u obrascu Bilanca. Ova kontrola je obvezujuća za razine 11, 12, 21, 31, 22, 23, 41 i 42.
6	O.K.	Na godišnjoj razini, ako su ukupni rashodi (šifra Y034) u obrascu PR-RAS jednaki nuli, tada zbroj svih rashoda po funkcijskoj klasifikaciji (šifra R1) u obrascu RAS-funkcijski mora biti jednak nuli. Ova kontrola vrijedi za obveznike koji u oba stupca podataka na šifri Y034 u obrascu PR-RAS i šifri R1 u obrascu RAS-funkcijski nemaju popunjene podatke.

7	O.K.	Na godišnjoj razini, šifra 96 u obrascu Bilanca mora biti jednaka šifri 96 u obrascu PR-RAS. Ova kontrola vrijedi u oba stupca podataka.
8	O.K.	Na godišnjoj razini, šifra 97 u obrascu Bilanca mora biti jednaka šifri 97 u obrascu PR-RAS. Ova kontrola vrijedi u oba stupca podataka.
<b>Kontrole na obrascu PR-RAS</b>		
1	O.K.	Ako je u nekom stupcu na šiframa Z006 do Z009 (broj zaposlenih) podatak veći od nule, tada mora postojati podatak na šifri 31 (rashodi za zaposlene) veći od nule. Ako su na šifri 31 iskazani rashodi za zaposlene mora postojati i podatak o broju zaposlenih.
2	O.K.	Ako je u nekom stupcu na šifri Z006 broj veći od nule, tada i na šifri Z008 mora biti broj veći od nule i obrnuto.
3	O.K.	Ako je u nekom stupcu na šifri Z007 broj veći od nule, tada i na šifri Z009 mora biti broj veći od nule i obrnuto.
4	O.K.	Zbroj šifri: 61315+61316 je samo dio šifre 6131 i mora joj biti manji ili jednak u oba stupca podataka.
277	O.K.	Šifra 61341 je samo dio šifre 6134 i mora joj biti manja ili jednaka u oba stupca podataka.
5	O.K.	Šifra 6145 mora biti jednaka zbroju šifri: 61451 do 61459 u oba stupca podataka.
6	O.K.	Šifra 6331 mora biti jednaka zbroju šifri: 63311 do 63314 u oba stupca podataka.
7	O.K.	Šifra 6332 mora biti jednaka zbroju šifri: 63321 do 63324 u oba stupca podataka.
8	O.K.	Šifra 6341 mora biti jednaka zbroju šifri: 63414 do 63416 u oba stupca podataka.
9	O.K.	Šifra 6342 mora biti jednaka zbroju šifri: 63424 do 63426 u oba stupca podataka.
10	O.K.	Šifra 6361 mora biti jednaka zbroju šifri: 63612 i 63613 u oba stupca podataka.
11	O.K.	Šifra 6362 mora biti jednaka zbroju šifri: 63622 i 63623 u oba stupca podataka.
238	O.K.	Šifra 6371 mora biti jednaka zbroju šifri: 63711 do 63717 u oba stupca podataka.
239	O.K.	Šifra 6372 mora biti jednaka zbroju šifri 63721 do 63728 u oba stupca podataka.
12	O.K.	Šifra 6381 mora biti jednaka zbroju šifri: 63811 do 63814 u oba stupca podataka.
13	O.K.	Šifra 6382 mora biti jednaka zbroju šifri: 63821 do 63824 u oba stupca podataka.
14	O.K.	Šifra 64191 je samo dio šifre 6419 i mora joj biti manja ili jednaka u oba stupca podataka.
259	O.K.	Šifra 64222 je samo dio šifre 6422 i mora joj biti manja ili jednaka u oba stupca podataka.
260	O.K.	Šifra 64236 je samo dio šifre 6423 i mora joj biti manja ili jednaka u oba stupca podataka.
261	O.K.	Zbroj šifri: 64241+64244 samo je dio šifre 6424 i mora joj biti manji ili jednak u oba stupca podataka.
15	O.K.	Šifra 6437 mora biti jednaka zbroju šifri: 64371 do 64377 u oba stupca podataka.
262	O.K.	Šifra 65141 je samo dio šifre 6514 i mora joj biti manja ili jednaka u oba stupca podataka.
16	O.K.	Zbroj šifri 65263 do 65267 je samo dio šifre 6526 i mora joj biti manji ili jednak u oba stupca podataka.
240	O.K.	Šifra 6634 mora biti jednaka zbroju šifri: 66341 do 66345 u oba stupca podataka.
17	O.K.	Zbroj šifri 31214 i 31215 je samo dio šifre 312 i mora joj biti manji ili jednak u oba stupca podataka.

18	O.K.	Šifra 32121 je samo dio šifre 3212 i mora joj biti manja ili jednaka u oba stupca podataka.
19	O.K.	Šifra 32351 je samo dio šifre 3235 i mora joj biti manja ili jednaka u oba stupca podataka.
20	O.K.	Šifra 32361 je samo dio šifre 3236 i mora joj biti manja ili jednaka u oba stupca podataka.
21	O.K.	Zbroj šifri 32371 do 32377 je samo dio šifre 3237 i mora joj biti manji ili jednak u oba stupca podataka.
22	O.K.	Šifra 32398 je samo dio šifre 3239 i mora joj biti manja ili jednaka u oba stupca podataka.
23	O.K.	Šifra 32911 je samo dio šifre 3291 i mora joj biti manja ili jednaka u oba stupca podataka.
24	O.K.	Šifra 32923 je samo dio šifre 3292 i mora joj biti manja ili jednaka u oba stupca podataka.
263	O.K.	Šifra 32942 je samo dio šifre 3294 i mora joj biti manja ili jednaka u oba stupca podataka.
264	O.K.	Šifra 32955 je samo dio šifre 3295 i mora joj biti manja ili jednaka u oba stupca podataka.
25	O.K.	Šifra 3411 mora biti jednaka zbroju šifri: 34111+34112 u oba stupca podataka.
26	O.K.	Šifra 3412 mora biti jednaka zbroju šifri: 34121+34122 u oba stupca podataka.
27	O.K.	Šifra 3413 mora biti jednaka zbroju šifri: 34131+34132 u oba stupca podataka.
28	O.K.	Šifra 3419 mora biti jednaka zbroju šifri: 34191+34192 u oba stupca podataka.
29	O.K.	Šifra 3421 mora biti jednaka zbroju šifri: 34213 do 34216 u oba stupca podataka.
30	O.K.	Šifra 3422 mora biti jednaka zbroju šifri: 34222 do 34224 u oba stupca podataka.
31	O.K.	Šifra 3423 mora biti jednaka zbroju šifri: 34233 do 34238 u oba stupca podataka.
32	O.K.	Zbroj šifri 34273 do 34275 je samo dio šifre 3427 i mora joj biti manji ili jednak u oba stupca podataka.
33	O.K.	Šifra 3428 mora biti jednaka zbroju šifri: 34281 do 34287 u oba stupca podataka.
34	O.K.	Šifra 34341 je samo dio šifre 3434 i mora joj biti manja ili jednaka u oba stupca podataka.
35	O.K.	Šifra 3523 mora biti jednaka zbroju šifri: 35231+35232 u oba stupca podataka.
36	O.K.	Šifra 3631 mora biti jednaka zbroju šifri: 36313 do 36319 u oba stupca podataka.
37	O.K.	Šifra 3632 mora biti jednaka zbroju šifri: 36323 do 36329 u oba stupca podataka.
241	O.K.	Šifra 3635 mora biti jednaka zbroju šifri: 36351 do 36356 u oba stupca podataka.
242	O.K.	Šifra 3636 mora biti jednaka zbroju šifri: 36361 do 36367 u oba stupca podataka.
265	O.K.	Šifra 3651 mora biti jednaka zbroju šifri: 36511 do 36513 u oba stupca podataka.
266	O.K.	Šifra 3652 mora biti jednaka zbroju šifri: 36521 do 36523 u oba stupca podataka.
267	O.K.	Šifra 3653 mora biti jednaka zbroju šifri: 36531 do 36533 u oba stupca podataka.
243	O.K.	Šifra 3663 mora biti jednaka zbroju šifri: 36631+36632 u oba stupca podataka.
38	O.K.	Šifra 3681 mora biti jednaka zbroju šifri: 36811 do 36819 u oba stupca podataka.
39	O.K.	Šifra 3682 mora biti jednaka zbroju šifri: 36821 do 36829 u oba stupca podataka.
40	O.K.	Šifra 3713 mora biti jednaka zbroju šifri: 37131 do 37139 u oba stupca podataka.
41	O.K.	Šifra 3714 mora biti jednaka zbroju šifri: 37141 do 37149 u oba stupca podataka.
42	O.K.	Šifra 3721 mora biti jednaka zbroju šifri: 37211 do 37219 u oba stupca podataka.
43	O.K.	Šifra 3722 mora biti jednaka zbroju šifri: 37221 do 37229 u oba stupca podataka.

44	O.K.	Šifra 38117 je samo dio šifre 3811 i mora joj biti manja ili jednaka u oba stupca podataka.
45	O.K.	Šifra 3861 mora biti jednaka zbroju šifri: 38612 do 38615 u oba stupca podataka.
46	O.K.	Šifra 3862 mora biti jednaka zbroju šifri: 38622 do 38626 u oba stupca podataka.
47	O.K.	Šifra 3863 mora biti jednaka zbroju šifri: 38631+38632 u oba stupca podataka.
48	O.K.	Šifra 3864 mora biti jednaka zbroju šifri: 38641+38642 u oba stupca podataka.
244	O.K.	Šifra 3865 mora biti jednaka zbroju šifri: 38651 do 38653 u oba stupca podataka.
49	O.K.	Šifra 81212 je samo dio šifre 8121 i mora joj biti manja ili jednaka u oba stupca podataka.
50	O.K.	Šifra 81322 je samo dio šifre 8132 i mora joj biti manja ili jednaka u oba stupca podataka.
51	O.K.	Šifra 81332 je samo dio šifre 8133 i mora joj biti manja ili jednaka u oba stupca podataka.
52	O.K.	Šifra 81342 je samo dio šifre 8134 i mora joj biti manja ili jednaka u oba stupca podataka.
53	O.K.	Šifra 814 mora biti jednaka zbroju šifri: 81411+81412 u oba stupca podataka.
54	O.K.	Šifra 81532 je samo dio šifre 8153 i mora joj biti manja ili jednaka u oba stupca podataka.
55	O.K.	Šifra 81542 je samo dio šifre 8154 i mora joj biti manja ili jednaka u oba stupca podataka.
56	O.K.	Šifra 81552 je samo dio šifre 8155 i mora joj biti manja ili jednaka u oba stupca podataka.
57	O.K.	Šifra 8163 mora biti jednaka zbroju šifri: 81631+81632 u oba stupca podataka.
58	O.K.	Šifra 8164 mora biti jednaka zbroju šifri: 81641+81642 u oba stupca podataka.
59	O.K.	Šifra 8171 mora biti jednaka zbroju šifri: 81711+81712 u oba stupca podataka.
60	O.K.	Šifra 8172 mora biti jednaka zbroju šifri: 81721+81722 u oba stupca podataka.
61	O.K.	Šifra 8173 mora biti jednaka zbroju šifri: 81731+81732 u oba stupca podataka.
62	O.K.	Šifra 8174 mora biti jednaka zbroju šifri: 81741+81742 u oba stupca podataka.
63	O.K.	Šifra 8175 mora biti jednaka zbroju šifri: 81751+81752 u oba stupca podataka.
64	O.K.	Šifra 8176 mora biti jednaka zbroju šifri: 81761+81762 u oba stupca podataka.
65	O.K.	Šifra 8177 mora biti jednaka zbroju šifri: 81771+81772 u oba stupca podataka.
66	O.K.	Šifra 82412 je samo dio šifre 8241 i mora joj biti manja ili jednaka u oba stupca podataka.
67	O.K.	Šifra 84132 je samo dio šifre 8413 i mora joj biti manja ili jednaka u oba stupca podataka.
68	O.K.	Šifra 84142 je samo dio šifre 8414 i mora joj biti manja ili jednaka u oba stupca podataka.
69	O.K.	Šifra 84152 je samo dio šifre 8415 i mora joj biti manja ili jednaka u oba stupca podataka.
70	O.K.	Šifra 84162 je samo dio šifre 8416 i mora joj biti manja ili jednaka u oba stupca podataka.
71	O.K.	Zbroj šifri: 84221 do 84223 je samo dio šifre 8422 i mora joj biti manji ili jednak u oba stupca podataka.
72	O.K.	Šifra 84232 je samo dio šifre 8423 i mora joj biti manja ili jednaka u oba stupca podataka.
73	O.K.	Zbroj šifri: 84242+84243 je samo dio šifre 8424 i mora joj biti manji ili jednak u oba stupca podataka.
74	O.K.	Šifra 84312 je samo dio šifre 843 i mora joj biti manja ili jednaka u oba stupca podataka.
75	O.K.	Zbroj šifri: 84431 do 84433 je samo dio šifre 8443 i mora joj biti manji ili jednak u oba stupca podataka.
76	O.K.	Šifra 84442 je samo dio šifre 8444 i mora joj biti manja ili jednaka u oba stupca podataka.

77	O.K.	Zbroj šifri: 84452+84453 je samo dio šifre 8445 i mora joj biti manji ili jednak u oba stupca podataka.
78	O.K.	Zbroj šifri: 84461 do 84463 je samo dio šifre 8446 i mora joj biti manji ili jednak u oba stupca podataka.
79	O.K.	Šifra 84472 je samo dio šifre 8447 i mora joj biti manja ili jednaka u oba stupca podataka.
80	O.K.	Zbroj šifri: 84482+84483 je samo dio šifre 8448 i mora joj biti manji ili jednak u oba stupca podataka.
81	O.K.	Šifra 84532 je samo dio šifre 8453 i mora joj biti manja ili jednaka u oba stupca podataka.
82	O.K.	Šifra 84542 je samo dio šifre 8454 i mora joj biti manja ili jednaka u oba stupca podataka.
83	O.K.	Šifra 84552 je samo dio šifre 8455 i mora joj biti manja ili jednaka u oba stupca podataka.
84	O.K.	Šifra 8471 mora biti jednaka zbroju šifri: 84711+84712 u oba stupca podataka.
85	O.K.	Šifra 8472 mora biti jednaka zbroju šifri: 84721+84722 u oba stupca podataka.
86	O.K.	Šifra 8473 mora biti jednaka zbroju šifri: 84731+84732 u oba stupca podataka.
87	O.K.	Šifra 8474 mora biti jednaka zbroju šifri: 84741+84742 u oba stupca podataka.
88	O.K.	Šifra 8475 mora biti jednaka zbroju šifri: 84751+84752 u oba stupca podataka.
89	O.K.	Šifra 8476 mora biti jednaka zbroju šifri: 84761+84762 u oba stupca podataka.
90	O.K.	Šifra 8477 mora biti jednaka zbroju šifri: 84771+84772 u oba stupca podataka.
91	O.K.	Šifra 85412 je samo dio šifre 8541 i mora joj biti manja ili jednaka u oba stupca podataka.
92	O.K.	Šifra 51212 je samo dio šifre 5121 i mora joj biti manja ili jednaka u oba stupca podataka.
93	O.K.	Šifra 51322 je samo dio šifre 5132 i mora joj biti manja ili jednaka u oba stupca podataka.
94	O.K.	Šifra 51332 je samo dio šifre 5133 i mora joj biti manja ili jednaka u oba stupca podataka.
95	O.K.	Šifra 51342 je samo dio šifre 5134 i mora joj biti manja ili jednaka u oba stupca podataka.
96	O.K.	Šifra 514 mora biti jednaka zbroju šifri: 51411+51412 u oba stupca podataka.
97	O.K.	Šifra 51532 je samo dio šifre 5153 i mora joj biti manja ili jednaka u oba stupca podataka.
98	O.K.	Šifra 51542 je samo dio šifre 5154 i mora joj biti manja ili jednaka u oba stupca podataka.
99	O.K.	Šifra 51552 je samo dio šifre 5155 i mora joj biti manja ili jednaka u oba stupca podataka.
100	O.K.	Šifra 5163 mora biti jednaka zbroju šifri: 51631+51632 u oba stupca podataka.
101	O.K.	Šifra 5164 mora biti jednaka zbroju šifri: 51641+51642 u oba stupca podataka.
102	O.K.	Šifra 5171 mora biti jednaka zbroju šifri: 51711+51712 u oba stupca podataka.
103	O.K.	Šifra 5172 mora biti jednaka zbroju šifri: 51721+51722 u oba stupca podataka.
104	O.K.	Šifra 5173 mora biti jednaka zbroju šifri: 51731+51732 u oba stupca podataka.
105	O.K.	Šifra 5174 mora biti jednaka zbroju šifri: 51741+51742 u oba stupca podataka.
106	O.K.	Šifra 5175 mora biti jednaka zbroju šifri: 51751+51752 u oba stupca podataka.
107	O.K.	Šifra 5176 mora biti jednaka zbroju šifri: 51761+51762 u oba stupca podataka.
108	O.K.	Šifra 5177 mora biti jednaka zbroju šifri: 51771+51772 u oba stupca podataka.
109	O.K.	Šifra 54132 je samo dio šifre 5413 i mora joj biti manja ili jednaka u oba stupca podataka.
110	O.K.	Šifra 54142 je samo dio šifre 5414 i mora joj biti manja ili jednaka u oba stupca podataka.



111	O.K.	Šifra 54152 je samo dio šifre 5415 i mora joj biti manja ili jednaka u oba stupca podataka.
112	O.K.	Šifra 54162 je samo dio šifre 5416 i mora joj biti manja ili jednaka u oba stupca podataka.
113	O.K.	Zbroj šifri: 54221 do 54223 je samo dio šifre 5422 i mora joj biti manji ili jednak u oba stupca podataka.
114	O.K.	Šifra 54232 je samo dio šifre 5423 i mora joj biti manja ili jednaka u oba stupca podataka.
115	O.K.	Zbroj šifri: 54242+54243 je samo dio šifre 5424 i mora joj biti manji ili jednak u oba stupca podataka.
116	O.K.	Šifra 54312 je samo dio šifre 543 i mora joj biti manja ili jednaka u oba stupca podataka.
117	O.K.	Zbroj šifri: 54431 do 54433 je samo dio šifre 5443 i mora joj biti manji ili jednak u oba stupca podataka.
118	O.K.	Šifra 54442 je samo dio šifre 5444 i mora joj biti manja ili jednaka u oba stupca podataka.
119	O.K.	Zbroj šifri: 54452+54453 je samo dio šifre 5445 i mora joj biti manji ili jednak u oba stupca podataka.
120	O.K.	Zbroj šifri: 54461 do 54463 je samo dio šifre 5446 i mora joj biti manji ili jednak u oba stupca podataka.
121	O.K.	Šifra 54472 je samo dio šifre 5447 i mora joj biti manja ili jednaka u oba stupca podataka.
122	O.K.	Zbroj šifri: 54482+54483 je samo dio šifre 5448 i mora joj biti manji ili jednak u oba stupca podataka.
123	O.K.	Šifra 54532 je samo dio šifre 5453 i mora joj biti manja ili jednaka u oba stupca podataka.
124	O.K.	Šifra 54542 je samo dio šifre 5454 i mora joj biti manja ili jednaka u oba stupca podataka.
125	O.K.	Šifra 54552 je samo dio šifre 5455 i mora joj biti manja ili jednaka u oba stupca podataka.
126	O.K.	Šifra 5471 mora biti jednaka zbroju šifri: 54711+54712 u oba stupca podataka.
127	O.K.	Šifra 5472 mora biti jednaka zbroju šifri: 54721+54722 u oba stupca podataka.
128	O.K.	Šifra 5473 mora biti jednaka zbroju šifri: 54731+54732 u oba stupca podataka.
129	O.K.	Šifra 5474 mora biti jednaka zbroju šifri: 54741+54742 u oba stupca podataka.
130	O.K.	Šifra 5475 mora biti jednaka zbroju šifri: 54751+54752 u oba stupca podataka.
131	O.K.	Šifra 5476 mora biti jednaka zbroju šifri: 54761+54762 u oba stupca podataka.
132	O.K.	Šifra 5477 mora biti jednaka zbroju šifri: 54771+54772 u oba stupca podataka.
133	O.K.	Šifra 55312 je samo dio šifre 5531 i mora joj biti manja ili jednaka u oba stupca podataka.
135	O.K.	Obveznici razine 11 ne mogu imati popunjene šifre: 611 do 6117. Ako ova kontrola javlja pogrešku znači da je za obrazac razine 11 unesen iznos za neku od ovih šifri.
136	O.K.	Obveznici razine 11 ne mogu imati popunjenu šifru 654. Iznimka od ovog pravila su neki obveznici koji iznimno mogu. Ako ova kontrola javlja pogrešku, znači da su ove šifre popunjene ali se ne radi o obvezniku koji ih može imati popunjene.
137	O.K.	Obveznici razine 11 ne mogu imati popunjene šifre: 6119 do 6135, 6141 do 6147, 615 do 6152, 616 do 6163, 621 do 623, 635 do 6353, 6811, 3653, 367 do 3674 i 3711. Ako je za bilo koju od ovih šifri upisan iznos, a obrazac je razine 11, kontrola javlja grešku i obrazac je neispravan.
245	O.K.	Obveznici razine 11 ne mogu imati popunjenu šifru 3421. Iznimka su obveznici s RKP-om 51255, 51263, 51271, 51280, 51298, 51302, 51319, 51327, 51335, 51343.
268	O.K.	Obveznici razine 11 ne mogu imati popunjene šifre 3651 i 3652. Iznimka su obveznici s RKP-om 1222, 47096, 47107, 50985.

138	O.K.	Obveznici razine 11 ne mogu imati popunjenu šifru 3712 osim obveznika s RKP-om: 47107. Ako ova kontrola javlja pogrešku znači da je za obrazac razine 11 unesen iznos za šifru 3712.
139	O.K.	Razina 11 ne smije imati popunjene šifre: 8114 do 8116, 8122, 8156 do 8158, 8165, 8166, 8211, 8212, 8222 do 8232, 8242, 8342, 8415 do 8416, 8447 i 8448. Ako je za bilo koju od ovih šifri upisan iznos, a obrazac je razine 11, kontrola javlja grešku i obrazac je neispravan.
246	O.K.	Obveznici razine 11 ne smiju imati popunjenu šifru 8121. Iznimka su obveznici s RKP-om 174, 713, 999, 1966, 2436, 2452, 20157, 22058, 40834 i 47037.
247	O.K.	Obveznici razine 11 ne smiju imati popunjenu šifru 8413. Iznimka su obveznici s RKP-om 1087, 1222, 6120, 47061, 47107, 51441 i 51724.
248	O.K.	Obveznici razine 11 ne smiju imati popunjenu šifru 8414. Iznimka su obveznici s RKP-om 1079, 1087, 46237, 47053 i 47061.
140	O.K.	Obveznici razine 11 ne mogu imati popunjenu šifru 8455 i 5455 osim obveznika s RKP-om 721. Ako je za bilo koju od ovih šifri upisan iznos, a obrazac je razine 11, kontrola javlja grešku i obrazac je neispravan.
141	O.K.	Razina 11 ne smije imati popunjene šifre: 8456, 8512, 8522, 8542, 511 do 5116, 5156 do 5158, 5165, 5166, 5212, 5222, 5241 i 5242. Ako je za bilo koju od ovih šifri upisan iznos, a obrazac je razine 11, kontrola javlja grešku i obrazac je neispravan.
142	O.K.	Obveznici razine 11 ne mogu imati popunjenu šifru 5332 osim obveznika s RKP-om: 46237. Ako ova kontrola javlja pogrešku znači da je za obrazac razine 11 unesen iznos za šifru 5332.
143	O.K.	Obveznici razine 11 ne mogu imati popunjene šifre: 541 do 5416. Iznimka su obveznici s RKP-om: 174, 51255, 51263, 51271, 51280, 51298, 51302, 51319, 51327, 51335, 51343. Ako ova kontrola javlja pogrešku znači da je za obrazac razine 11 unesen iznos za jednu od ovih šifri.
144	O.K.	Razina 11 ne smije imati popunjene šifre: 5342, 5447, 5448, 5454, 551, 5512, 5522, 5532, 65265, 34112, 34132, 34192. Ako je za bilo koju od ovih šifri upisan iznos, a obrazac je razine 11, kontrola javlja grešku i obrazac je neispravan.
249	O.K.	Obveznici razina 11 i 12 ne smiju imati popunjenu šifru 8332. Iznimka su obveznici s RKP-om 46237 na razini 11 i 47053 na razini 12.
145	O.K.	Obveznici razine 12 ne mogu imati popunjene šifre: 611 do 6117. Iznimka od tog pravila je obveznik s RKP-om 47123. Ako ova kontrola javlja pogrešku znači da je za obrazac razine 12 unesen iznos za neku od ovih šifri.
146	O.K.	Obveznici razine 12 ne mogu imati popunjenu šifru 654. Iznimka od ovog pravila su neki obveznici koji iznimno mogu, lista obveznika ugrađena je u kontrolu. Ako ova kontrola javlja pogrešku, znači da su ove šifre popunjene ali se ne radi o obvezniku koji ih može imati popunjene.
147	O.K.	Razina 12 ne smije imati popunjene šifre: 6119 do 6135, 6141 do 6147, 615 do 6152, 616 do 6163, 635 do 6353, 6811, 3653, 367 do 3674. Ako je za bilo koju od ovih šifri upisan iznos, a obrazac je razine 12, kontrola javlja grešku i obrazac je neispravan.
269	O.K.	Obveznici razine 12 ne mogu imati popunjene šifre 3651 i 3652. Iznimka su obveznici s RKP-om 1222, 47096, 47107, 50985.
250	O.K.	Obveznici razine 12 ne smiju imati popunjenu šifru 8121. Iznimka su obveznici s RKP-om 174, 713, 999, 1222, 20157, 40834, 47037 i 47061.
148	O.K.	Razina 12 ne smije imati popunjene šifre: 8122, 8172, 822 do 8222, 8232 do 8242, 8415, 8416, 8512, 8522, 8542, 511 do 5116, 5156 do 5158, 5165, 5166. Ako je za bilo koju od ovih šifri upisan iznos za razinu 12 obrazac je neispravan.
251	O.K.	Obveznici razine 12 ne smiju imati popunjenu šifru 8413. Iznimka su obveznici s RKP-om 1087, 1222, 47061, 47107 i 51441.
252	O.K.	Obveznici razine 12 ne smiju imati popunjenu šifru 8414. Iznimka su obveznici s RKP-om 1079, 1087, 47053 i 47061.

149	O.K.	Razina 12 ne smije imati popunjene šifre: 5212, 5222, 524 do 5242, 5342, 551 do 5512, 5522, 5532, 34112, 34122, 34132, 34192. Ako je za bilo koju od ovih šifri upisan iznos, a obrazac je razine 12 obrazac je neispravan.
253	O.K.	Obveznici razine 12 ne smiju imati popunjenu šifru 5332, osim obveznika s RKP-om 47053.
254	O.K.	Obveznici razine 12 ne smiju imati popunjene šifre 5414 do 5416, osim obveznika s RKP-om 174 i 1087.
150	O.K.	Razina 13 ne smije imati popunjene šifre: 671 do 6714. Ako je za bilo koju od ovih šifri upisan iznos, a obrazac je razine 13, kontrola javlja grešku i obrazac je neispravan.
151	O.K.	Razina 21 ne smije imati popunjene šifre: 611 do 6152, 616 do 6163, 621 do 623, 635 do 6353, 6811, 3226, 3421, 365 do 3653, 367 do 3674 i 371 do 3715, 741 i 4228. Ako je za bilo koju od ovih šifri upisan iznos, a obrazac je razine 21 obrazac je neispravan.
152	O.K.	Razina 21 ne smije imati popunjene šifre: 441, 811 do 8116, 8122, 8156 do 8158, 8165, 8166, 821 do 8212, 8222 do 8232, 8242, 8332, 8342, 841 do 8416. Ako je za bilo koju od ovih šifri upisan iznos, a obrazac je razine 21 obrazac je neispravan.
153	O.K.	Razina 21 ne smije imati popunjene šifre: 8446 do 8448, 8455, 8456, 8512, 8522 do 8532, 8542, 511 do 5116, 5122, 5156 do 5158, 5165, 5166, 5212, 5222, 523 do 5242, 5332 i 5342. Ako je za bilo koju od ovih šifri upisan iznos za razinu 21 obrazac je neispravan.
154	O.K.	Razina 21 ne smije imati popunjene šifre: 541 do 5416, 5446 do 5448, 5455, 5456, 551 do 5512, 5522, 5532, 65265, 34112, 34122, 34132, 34192. Ako je za bilo koju od ovih šifri upisan iznos za razinu 21, obrazac je neispravan.
255	O.K.	Obveznici razina 21, 31, 41 i 42 ne mogu imati zaposlene u tijelima već samo kod korisnika. Ako ova kontrola javlja pogrešku znači da su zaposleni u stupcu tekuće ili prethodne godine upisani pod "zaposlene u tijelima" umjesto pod "zaposlene kod korisnika".
256	O.K.	Obveznici razine 22 mogu imati samo zaposlene u tijelima, a iznimno mogu imati popunjen i broj zaposlenih kod korisnika (zaposleni u vijećima nacionalnih manjina koji se iskazuju u razini 22). Ako obveznik razine 22 ima iskazan broj zaposlenih kod korisnika, kontrola javlja upozorenje. Ako obveznik razine 22 ima iskazan samo broj zaposlenih kod korisnika ili ako je broj zaposlenih kod korisnika veći od broja zaposlenih u tijelima, kontrola javlja pogrešku. Pod kontrolom su podaci u oba stupca.
155	O.K.	Razine 22 ne smiju imati popunjene šifre: 612 do 6125, 6133, 6141, 6143, 615 do 6152, 621 do 623, 671 do 673, 6811, 3226, 365 do 3653, 371 do 3715. Ako je za bilo koju od ovih šifri upisan iznos, a obrazac je razine 22 obrazac je neispravan.
156	O.K.	Razine 22 ne smiju imati popunjene šifre: 741, 4228, 441, 811 do 8116, 8122, 8156 do 8158, 8165, 8166, 821 do 8212, 8222 do 8232, 8242, 8332, 8342. Ako je za bilo koju od ovih šifri upisan iznos, a obrazac je razine 22 obrazac je neispravan.
157	O.K.	Razine 22 ne smiju imati popunjene šifre: 8446 do 8448, 8455, 8456, 8512, 8522 do 8532, 8542, 511 do 5116, 5122, 5156 do 5158, 5165, 5166, 5212, 5222 do 5242, 5332, 5342. Ako je za bilo koju od ovih šifri upisan iznos, a obrazac je razine 22 obrazac je neispravan.
158	O.K.	Razine 22 ne smiju imati popunjene šifre: 5446 do 5448, 5455, 5456, 551 do 5512, 5522, 5532, 65265, 34112, 34132, 34192. Ako je za bilo koju od ovih šifri upisan iznos, a obrazac je razine 22 obrazac je neispravan.
159	O.K.	Razine 23 ne smiju imati popunjene šifre: 612 do 6125, 6133, 6141, 6143, 615 do 6152, 621 do 623, 639 do 6394, 671 do 6714, 6811, 3226, 365 do 3653, 367 do 3674, 369 do 3694, 371 do 3715, 741, 4228 i 441. Ako je za bilo koja od ovih šifri popunjena obrazac je neispravan.
160	O.K.	Razine 23 ne smiju imati popunjene šifre: 811 do 8116, 8122, 8156 do 8158, 8165, 8166, 821 do 8212, 8222 do 8232, 8242, 8332, 8342, 8446 do 8448, 8455 i 8456. Ako je za bilo koju od ovih šifri upisan iznos za razinu 23 obrazac je neispravan.
161	O.K.	Razine 23 ne smiju imati popunjene šifre: 8512, 8522 do 8532, 8542, 511 do 5116, 5122, 5156 do 5158, 5165, 5166, 5212, 5222 do 5242, 5332, 5342. Ako je za bilo koju od ovih šifri upisan iznos za razinu 23 obrazac je neispravan.

162	O.K.	Razine 23 ne smiju imati popunjene šifre: 5446 do 5448, 5455, 5456, 551 do 5512, 5522, 5532, 65265, 34112, 34122, 34132, 34192. Ako je za bilo koju od ovih šifri upisan iznos za razinu 23 obrazac je neispravan.
163	O.K.	Razina 31 ne smije imati popunjene šifre: 611 do 6152, 616 do 6163, 621 do 623, 635 do 6353, 6811, 3226, 3421, 365 do 3653, 367 do 3674, 371 do 3715, 741, 4228, 441. Ako je za bilo koju od ovih šifri upisan iznos za razinu 31 obrazac je neispravan.
164	O.K.	Razina 31 ne smije imati popunjene šifre: 811 do 8116, 8122, 8156 do 8158, 8165, 8166, 821 do 8212, 8222 do 8232, 8242, 8342, 841 do 8416, 8446 do 8448, 8455, 8456. Ako je za bilo koju od ovih šifri upisan iznos za razinu 31 obrazac je neispravan.
165	O.K.	Razina 31 ne smije imati popunjene šifre: 8512, 8522 do 8532, 8542, 511 do 5116, 5122, 5156 do 5158, 5165, 5166, 5212, 5222 do 5242, 5332, 5342, 541 do 5416. Ako je za bilo koju od ovih šifri upisan iznos za razinu 31 obrazac je neispravan.
166	O.K.	Razina 31 ne smije imati popunjene šifre: 5455, 5456, 551 do 5512, 5522, 5532, Z006, Z008, 65265, 34112, 34122, 34132, 34192. Ako je za bilo koju od ovih šifri upisan iznos za razinu 31 obrazac je neispravan.
167	O.K.	Obveznici razine 41 ne smiju imati popunjene šifre: 671 do 6714. Iznimka od tog pravila su obveznici s RKP-om 23911 i 25843. Ako ova kontrola javlja pogrešku znači da je za obrazac razine 41 unesen iznos za neku od ovih šifri.
168	O.K.	Razina 41 ne smije imati popunjene šifre: 611 do 6152, 616 do 6163, 635 do 6353, 673, 6811, 3226, 365 do 3653, 741, 441, 811 do 8116, 8122, 8156 do 8158, 8165, 8166, 821 do 8212, 8222 do 8232, 8414 do 8416. Ako je za bilo koju od ovih šifri upisan iznos za razinu 41 obrazac je neispravan.
169	O.K.	Razina 41 ne smije imati popunjene šifre: 8512, 8522 do 8532, 8542, 511 do 5116, 5122, 5156 do 5158, 5165, 5166, 5212, 5222 do 5232, 5332, 5342, 5414 do 5416. Ako je za bilo koju od ovih šifri upisan iznos za razinu 41 obrazac je neispravan.
170	O.K.	Razina 41 ne smije imati popunjene šifre: 551 do 5512, 5522, 5532, Z006, Z008, 34112, 34122, 34132, 34192. Ako je za bilo koju od ovih šifri upisan iznos za razinu 41 obrazac je neispravan.
171	O.K.	Razina 42 ne smije imati popunjene šifre: 611 do 6152, 616 do 6163, 621 do 623, 635 do 6353, 671 do 673, 6811, 3226, 361 do 3622, 365 do 3653, 371 do 3715, 741 i 441. Ako je za bilo koju od ovih šifri upisan iznos za razinu 42 obrazac je neispravan.
172	O.K.	Razina 42 ne smije imati popunjene šifre: 811 do 8116, 8122, 8156 do 8158, 8165, 8166, 821 do 8212, 8222 do 8232, 8242, 8332, 8342, 841 do 8416, 8512, 8522 do 8532. Ako je za bilo koju od ovih šifri upisan iznos za razinu 42 obrazac je neispravan.
173	O.K.	Razina 42 ne smije imati popunjene šifre: 8542, 511 do 5116, 5122, 5156 do 5158, 5165, 5166, 5212, 5222 do 5242, 5332, 5342, 5414 do 5416. Ako je za bilo koju od ovih šifri upisan iznos za razinu 42 obrazac je neispravan.
174	O.K.	Razina 42 ne smije imati popunjene šifre: 551 do 5512, 5522, 5532, Z006, Z008, 65265, 34112, 34122, 34132, 34192. Ako je za bilo koju od ovih šifri upisan iznos za razinu 42 obrazac je neispravan.
175	O.K.	Kod razine 11 korisnici mogu imati popunjen samo broj zaposlenih kod korisnika (šifra Z007 i Z009), a glave unutar nadležnog ministarstva mogu imati popunjene samo zaposlene u tijelima (šifra Z006 i Z008). Ova kontrola upozorava kada su istovremeno popunjene šifre Z006 i Z007 ili Z008 i Z009 (broj zaposlenih u tijelima i kod korisnika), što mogu imati popunjene samo glave unutar nadležnog ministarstva / razdjela koja imaju iskazane i rashode proračunskih korisnika iz svoje nadležnosti.
176	O.K.	Ako je iznos za šifru 6131 veći od nule, a iznos za šifre 61315 (porez na korištenje javnih površina) i 61316 (porez na promet nekretnina) je jednak nuli, provjerite šifre 61315 i 61316. Ako je njezin iznos stvarno toliki, zanemarite ovu kontrolu.
270	O.K.	Ako je iznos za šifru 6134 veći od nule, a iznos za šifru 61341 (porez na promet nekretnina) je jednak nuli, provjerite šifru 61341. Ako je njezin iznos stvarno toliki, zanemarite ovu kontrolu.

178	O.K.	Ako je iznos za šifru 6419 veći od nule, a iznos za šifru 64191 (premije na izdane vrijednosne papire) je jednak nuli, provjerite šifru 64191. Ako je njezin iznos stvarno toliki, zanemarite ovu kontrolu.
271	O.K.	Ako je iznos za šifru 6422 veći od nule, a iznos za šifru 64222 (prihodi od zakupa poljoprivrednog zemljišta) je jednak nuli, provjerite šifru 64222. Ako je njezin iznos stvarno toliki, zanemarite ovu kontrolu.
272	O.K.	Ako je iznos za šifru 6423 veći od nule, a iznos za šifru 64236 (spomenička renta) je jednak nuli, provjerite šifru 64236. Ako je njezin iznos stvarno toliki, zanemarite ovu kontrolu.
273	O.K.	Ako je iznos za šifru 6424 veći od nule, a iznosi za šifre 64241 (godišnja naknada za upotrebu javnih cesta što se plaća pri registraciji motornih i priključnih vozila) i 64244 (naknada za korištenje cestovnog zemljišta) su jednaki nuli, provjerite šifre 64241 i 64244. Ako su njihovi iznosi stvarno toliki, zanemarite ovu kontrolu.
274	O.K.	Ako je iznos za šifru 6514 veći od nule, a iznos za šifru 65141 (turistička pristojba) je jednak nuli, provjerite šifru 65141. Ako je njezin iznos stvarno toliki, zanemarite ovu kontrolu.
179	O.K.	Ako je iznos za šifru 6526 veći od nule, a iznosi za šifre 65263 (premija za osiguranje od požara), 65264 (sufinanciranje cijene usluge, participacije i slično), 65265 (dopunsko zdravstveno osiguranje) i 65267 (prihodi s naslova osiguranja, refundacije štete i totalne štete) su jednaki nuli, provjerite šifre 65263, 65264, 65265 i 65267. Ako su njihovi iznosi stvarno toliki, zanemarite ovu kontrolu.
180	Provjera	Ako je iznos za šifru 312 veći od nule, a iznosi za šifre 31214 (otpremnine) i 31215 (naknade za bolest, invalidnost i smrtni slučaj) su jednaki nuli, provjerite šifre 31214 i 31215. Ako su njihovi iznosi stvarno toliki, zanemarite ovu kontrolu.
181	O.K.	Ako je iznos za šifru 3236 veći od nule, a iznos za šifru 32361 (obvezni i preventivni zdravstveni pregledi zaposlenika) je jednak nuli, provjerite šifru 32361. Ako je njezin iznos stvarno toliki, zanemarite ovu kontrolu.
182	O.K.	Ako je iznos za šifru 3237 veći od nule, a iznosi za šifre 32371 (autorski honorari), 32372 (ugovori o djelu) i 32377 (usluge agencija, studentskog servisa (prijepisi, prijevodi i drugo)) su jednaki nuli, provjerite šifre 32371, 32372 i 32377. Ako su njihovi iznosi stvarno toliki, zanemarite ovu kontrolu.
183	Provjera	Ako je iznos za šifru 3239 veći od nule, a iznos za šifru 32398 (naknada za energetske usluge) je jednak nuli, provjerite šifru 32398. Ako je njezin iznos stvarno toliki, zanemarite ovu kontrolu.
184	O.K.	Ako je iznos za šifru 3291 veći od nule, a iznos za šifru 32911 (naknade članovima predstavničkih i izvršnih tijela i upravnih vijeća) je jednak nuli, provjerite šifru 32911. Ako je njezin iznos stvarno toliki, zanemarite ovu kontrolu.
185	Provjera	Ako je iznos za šifru 3292 veći od nule, a iznos za šifru 32923 (premije osiguranja zaposlenih) je jednak nuli, provjerite šifru 32923. Ako je njezin iznos stvarno toliki, zanemarite ovu kontrolu.
275	Provjera	Ako je iznos za šifru 3294 veći od nule, a iznos za šifru 32942 (međunarodne članarine) je jednak nuli, provjerite šifru 32942. Ako je njezin iznos stvarno toliki, zanemarite ovu kontrolu.
276	Provjera	Ako je iznos za šifru 3295 veći od nule, a iznos za šifru 32955 (novčana naknada poslodavca zbog nezapošljavanja osoba s invaliditetom) je jednak nuli, provjerite šifru 32955. Ako je njezin iznos stvarno toliki, zanemarite ovu kontrolu.
186	O.K.	Ako je iznos za šifru 3427 veći od nule, a iznosi za šifre 34273 (kamate za primljene zajmove od tuzemnih trgovačkih društava izvan javnog sektora), 34274 (kamate za primljene zajmove od tuzemnih obrtnika) i 34275 (kamate za primljene zajmove od inozemnih trgovačkih društava) su jednaki nuli, provjerite šifre 34273 do 34275. Ako su njihovi iznosi stvarno toliki, zanemarite kontrolu.

187	Provjera	Ako je iznos za šifru 3434 veći od nule, a iznos za šifru 34341 (diskont na izdane vrijednosne papire) je jednak nuli, provjerite šifru 34341. Ako je njezin iznos stvarno toliki, zanemarite ovu kontrolu.
189	O.K.	Ako je iznos za šifru 3811 veći od nule, a iznos za šifru 38117 (tekuće donacije građanima i kućanstvima) je jednak nuli, provjerite šifru 38117. Ako je njezin iznos stvarno toliki, zanemarite ovu kontrolu.
190	O.K.	Ako je iznos za šifru 8121 veći od nule, a iznos za šifru 81212 jednak nuli, provjerite šifru 81212. Ako je njezin iznos stvarno toliki, zanemarite ovu kontrolu.
191	O.K.	Ako je iznos za šifru 8132 veći od nule, a iznos za šifru 81322 jednak nuli, provjerite šifru 81322. Ako je njezin iznos stvarno toliki, zanemarite ovu kontrolu.
192	O.K.	Ako je iznos za šifru 8133 veći od nule, a iznos za šifru 81332 jednak nuli, provjerite šifru 81332. Ako je njezin iznos stvarno toliki, zanemarite ovu kontrolu.
193	O.K.	Ako je iznos za šifru 8134 veći od nule, a iznos za šifru 81342 jednak nuli, provjerite šifru 81342. Ako je njezin iznos stvarno toliki, zanemarite ovu kontrolu.
194	O.K.	Ako je iznos za šifru 8153 veći od nule, a iznos za šifru 81532 jednak nuli, provjerite šifru 81532. Ako je njezin iznos stvarno toliki, zanemarite ovu kontrolu.
195	O.K.	Ako je iznos za šifru 8154 veći od nule, a iznos za šifru 81542 jednak nuli, provjerite šifru 81542. Ako je njezin iznos stvarno toliki, zanemarite ovu kontrolu.
196	O.K.	Ako je iznos za šifru 8155 veći od nule, a iznos za šifru 81552 jednak nuli, provjerite šifru 81552. Ako je njezin iznos stvarno toliki, zanemarite ovu kontrolu.
197	O.K.	Ako je iznos za šifru 8241 veći od nule, a iznos za šifru 82412 (ostali vrijednosni papiri - dugoročni) je jednak nuli, provjerite šifru 82412. Ako je njezin iznos stvarno toliki, zanemarite ovu kontrolu.
198	O.K.	Ako je iznos za šifru 8413 veći od nule, a iznos za šifru 84132 (primljeni zajmovi od međunarodnih organizacija - dugoročni) je jednak nuli, provjerite šifru 84132. Ako je njezin iznos stvarno toliki, zanemarite ovu kontrolu.
199	O.K.	Ako je iznos za šifru 8414 veći od nule, a iznos za šifru 84142 (primljeni krediti i zajmovi od institucija i tijela EU - dugoročni) je jednak nuli, provjerite šifru 84142. Ako je njezin iznos stvarno toliki, zanemarite ovu kontrolu.
200	O.K.	Ako je iznos za šifru 8415 veći od nule, a iznos za šifru 84152 (primljeni zajmovi od inozemnih vlada u EU - dugoročni) je jednak nuli, provjerite šifru 84152. Ako je njezin iznos stvarno toliki, zanemarite ovu kontrolu.
201	O.K.	Ako je iznos za šifru 8416 veći od nule, a iznos za šifru 84162 (primljeni zajmovi od inozemnih vlada izvan EU - dugoročni) je jednak nuli, provjerite šifru 84162. Ako je njezin iznos stvarno toliki, zanemarite ovu kontrolu.
202	O.K.	Ako je iznos za šifru 8423 veći od nule, a iznos za šifru 84232 (primljeni zajmovi od osiguravajućih društava u javnom sektoru - dugoročni) je jednak nuli, provjerite šifru 84232. Ako je njezin iznos stvarno toliki, zanemarite ovu kontrolu.
203	O.K.	Ako je iznos za šifru 8424 veći od nule, a iznos za šifre 84242 i 84243 jednaki nuli, provjerite šifre 84242 i 84243. Ako je njihov iznos stvarno toliki, zanemarite ovu kontrolu.
204	O.K.	Ako je iznos za šifru 843 veći od nule, a iznos za šifru 84312 (primljeni zajmovi od trgovačkih društava u javnom sektoru - dugoročni) je jednak nuli, provjerite šifru 84312. Ako je njezin iznos stvarno toliki, zanemarite ovu kontrolu.

205	O.K.	Ako je iznos za šifru 8444 veći od nule, a iznos za šifru 84442 (primljeni zajmovi od tuzemnih osiguravajućih društava izvan javnog sektora - dugoročni) je jednak nuli, provjerite šifru 84442. Ako je njezin iznos stvarno toliki, zanemarite ovu kontrolu.
206	O.K.	Ako je iznos za šifru 8445 veći od nule, a iznos za šifre 84452 i 84453 jednaki nuli, provjerite šifre 84452 i 84453. Ako je njihov iznos stvarno toliki, zanemarite ovu kontrolu.
207	O.K.	Ako je iznos za šifru 8447 veći od nule, a iznos za šifru 84472 (primljeni zajmovi od inozemnih osiguravajućih društava - dugoročni) je jednak nuli, provjerite šifru 84472. Ako je njezin iznos stvarno toliki, zanemarite ovu kontrolu.
208	O.K.	Ako je iznos za šifru 8448 veći od nule, a iznos za šifre 84482 i 84483 jednaki nuli, provjerite šifre 84482 i 84483. Ako je njihov iznos stvarno toliki, zanemarite ovu kontrolu.
209	O.K.	Ako je iznos za šifru 8453 veći od nule, a iznos za šifru 84532 (primljeni zajmovi od tuzemnih trgovačkih društava izvan javnog sektora - dugoročni) je jednak nuli, provjerite šifru 84532. Ako je njezin iznos stvarno toliki, zanemarite ovu kontrolu.
210	O.K.	Ako je iznos za šifru 8454 veći od nule, a iznos za šifru 84542 (primljeni zajmovi od tuzemnih obrtnika - dugoročni) je jednak nuli, provjerite šifru 84542. Ako je njezin iznos stvarno toliki, zanemarite ovu kontrolu.
211	O.K.	Ako je iznos za šifru 8455 veći od nule, a iznos za šifru 84552 (primljeni zajmovi od inozemnih trgovačkih društava - dugoročni) je jednak nuli, provjerite šifru 84552. Ako je njezin iznos stvarno toliki, zanemarite ovu kontrolu.
212	O.K.	Ako je iznos za šifru 8541 veći od nule, a iznos za šifru 85412 (ostali tuzemni vrijednosni papiri - dugoročni) je jednak nuli, provjerite šifru 85412. Ako je njezin iznos stvarno toliki, zanemarite ovu kontrolu.
213	O.K.	Ako je iznos za šifru 5121 veći od nule, a iznos na šifri 51212 je jednak nuli, provjerite šifru 51212. Ako je njihov iznos stvarno toliki, zanemarite ovu kontrolu.
214	O.K.	Ako je iznos za šifru 5132 veći od nule, a iznos na šifri 51322 je jednak nuli, provjerite šifru 51322. Ako je njihov iznos stvarno toliki, zanemarite ovu kontrolu.
215	O.K.	Ako je iznos za šifru 5133 veći od nule, a iznos na šifri 51332 je jednak nuli, provjerite šifru 51332. Ako je njihov iznos stvarno toliki, zanemarite ovu kontrolu.
216	O.K.	Ako je iznos za šifru 5134 veći od nule, a iznos na šifri 51342 je jednak nuli, provjerite šifru 51342. Ako je njihov iznos stvarno toliki, zanemarite ovu kontrolu.
217	O.K.	Ako je iznos za šifru 5153 veći od nule, a iznos na šifri 51532 je jednak nuli, provjerite šifru 51532. Ako je njihov iznos stvarno toliki, zanemarite ovu kontrolu.
218	O.K.	Ako je iznos za šifru 5154 veći od nule, a iznos na šifri 51542 je jednak nuli, provjerite šifru 51542. Ako je njihov iznos stvarno toliki, zanemarite ovu kontrolu.
219	O.K.	Ako je iznos za šifru 5155 veći od nule, a iznos na šifri 51552 je jednak nuli, provjerite šifru 51552. Ako je njihov iznos stvarno toliki, zanemarite ovu kontrolu.
220	O.K.	Ako je iznos za šifru 5413 veći od nule, a iznos za šifru 54132 (otplata glavnice primljenih zajmova od međunarodnih organizacija - dugoročnih) je jednak nuli, provjerite šifru 54132. Ako je njezin iznos stvarno toliki, zanemarite ovu kontrolu.
221	O.K.	Ako je iznos za šifru 5414 veći od nule, a iznos za šifru 54142 (otplata glavnice primljenih kredita i zajmova od institucija i tijela EU - dugoročnih) je jednak nuli, provjerite šifru 54142. Ako je njezin iznos stvarno toliki, zanemarite ovu kontrolu.



222	O.K.	Ako je iznos za šifru 5415 veći od nule, a iznos za šifru 54152 (otplata glavnice primljenih zajmova od inozemnih vlada u EU-dugoročnih) je jednak nuli, provjerite šifru 54152. Ako je njezin iznos stvarno toliki, zanemarite ovu kontrolu.
223	O.K.	Ako je iznos za šifru 5416 veći od nule, a iznos za šifru 54162 (otplata glavnice primljenih zajmova od inozemnih vlada izvan EU - dugoročnih) je jednak nuli, provjerite šifru 54162. Ako je njezin iznos stvarno toliki, zanemarite ovu kontrolu.
224	O.K.	Ako je iznos za šifru 5423 veći od nule, a iznos za šifru 54232 (otplata glavnice primljenih zajmova od osiguravajućih društava u javnom sektoru - dugoročnih) je jednak nuli, provjerite šifru 54232. Ako je njezin iznos stvarno toliki, zanemarite ovu kontrolu.
225	O.K.	Ako je iznos za šifru 5424 veći od nule, a suma iznosa za šifre 54242 i 54243 je jednaka nuli, provjerite šifre 54242 i 54243. Ako je njihov iznos stvarno toliki, zanemarite ovu kontrolu.
226	O.K.	Ako je iznos za šifru 5431 veći od nule, a iznos za šifru 54312 (otplata glavnice primljenih zajmova od trgovačkih društava u javnom sektoru - dugoročnih) je jednak nuli, provjerite šifru 54312. Ako je njezin iznos stvarno toliki, zanemarite ovu kontrolu.
227	O.K.	Ako je iznos za šifru 5444 veći od nule, a iznos za šifru 54442 (otplata glavnice primljenih zajmova od tuzemnih osiguravajućih društava izvan javnog sektora - dugoročnih) je jednak nuli, provjerite šifru 54442. Ako je njezin iznos stvarno toliki, zanemarite ovu kontrolu.
228	O.K.	Ako je iznos za šifru 5445 veći od nule, a suma iznosa za šifre 54452 i 54453 je jednaka nuli, provjerite šifre 54452 i 54453. Ako je njihov iznos stvarno toliki, zanemarite ovu kontrolu.
229	O.K.	Ako je iznos za šifru 5447 veći od nule, a iznos za šifru 54472 (otplata glavnice primljenih zajmova od inozemnih osiguravajućih društava - dugoročnih) je jednak nuli, provjerite šifru 54472. Ako je njezin iznos stvarno toliki, zanemarite ovu kontrolu.
230	O.K.	Ako je iznos za šifru 5448 veći od nule, a suma iznosa za šifre 54482 i 54483 je jednaka nuli, provjerite šifre 54482 i 54483. Ako je njihov iznos stvarno toliki, zanemarite ovu kontrolu.
231	O.K.	Ako je iznos za šifru 5453 veći od nule, a iznos za šifru 54532 (otplata glavnice primljenih zajmova od tuzemnih trgovačkih društava izvan javnog sektora - dugoročnih) je jednak nuli, provjerite šifru 54532. Ako je njezin iznos stvarno toliki, zanemarite ovu kontrolu.
232	O.K.	Ako je iznos za šifru 5454 veći od nule, a iznos za šifru 54542 (otplata glavnice primljenih zajmova od tuzemnih obrtnika - dugoročnih) je jednak nuli, provjerite šifru 54542. Ako je njezin iznos stvarno toliki, zanemarite ovu kontrolu.
233	O.K.	Ako je iznos za šifru 5455 veći od nule, a iznos za šifru 54552 (otplata glavnice primljenih zajmova od inozemnih trgovačkih društava - dugoročnih) je jednak nuli, provjerite šifru 54552. Ako je njezin iznos stvarno toliki, zanemarite ovu kontrolu.
234	O.K.	Ako je iznos za šifru 5531 veći od nule, a iznos za šifru 55312 (izdaci za otplatu glavnice za izdane ostale vrijednosne papire u zemlji - dugoročne) je jednak nuli, provjerite šifru 55312. Ako je njezin iznos stvarno toliki, zanemarite ovu kontrolu.
235	O.K.	Kontrola upozorenja na popunjenost podataka o stanju na računu, priljevima i odljevima s računa (šifre: 11P, 11-dugov., 11-potraž.). Kontrola upozorava ako su u nekom stupcu podataka stanja na računu i/ili priljevi te odljevi s računa nula. Popunite podatke ako ih niste popunili.
236	O.K.	Višak prihoda preneseni i manjak prihoda preneseni ne mogu istovremeno biti popunjeni niti u jednom stupcu financijskog izvještaja. Ako ova kontrola javlja pogrešku znači da su istovremeno popunjene šifre 92211 i 92221, ili su istovremeno popunjene šifre 92212 i 92222, ili su istovremeno popunjene šifre 92213 i 92223 u jednom od stupaca (tekuća ili prethodna godina).
258	O.K.	Preneseni viškovi po kategorijama (šifra 92211, šifra 92212, šifra 92213) odnosno preneseni manjkovi po kategorijama (šifra 92221, šifra 92222, šifra 92223) moraju biti veći ili jednaki nuli u oba stupca podataka.

237	O.K.	Kontrola na broj zaposlenih. Broj zaposlenih ni na jednoj od šifri Z006 do Z009 ne može biti iznad 100.000. Takav obrazac je u grešci. Osim toga, samo nekolicina obveznika (RKP 174, 713, 1222, 47107) mogu imati broj zaposlenih u tijelima veći od 10.000, a broj zaposlenih kod korisnika veći od 35.000. Oni su isključeni iz ove kontrole. Ostali obveznici su u grešci ako imaju na bilo kojoj poziciji broj zaposleni veći od ovoga. Osim ovoga, ova kontrola će javiti upozorenje ako je broj zaposlenih kod nekih od obveznika veći od 1.000. Upozorenje možete zanemariti ako je broj zaposlenih ispravno upisan.
257	O.K.	Ako ova kontrola javlja grešku znači da je na nekoj šifri upisana negativna vrijednost. Ovaj obrazac ne smije sadržavati negativne vrijednosti.
<b>BILANCA</b>		
1	O.K.	Ovo je osnovna kontrola u Bilanci: Imovina = Obveze i vlastiti izvori (šifra B001 = šifra B003).
26	O.K.	Obveznici razina 41 i 42 ne smiju imati popunjene šifre: 167 i 16721. Iznimka su obveznici s RKP-om 23911 i 25843.
27	O.K.	Obveznici razine 23 ne smiju imati popunjenu šifru 16721.
46	O.K.	Obveznici razine 11, 12, 21, 31, 23, 41 i 42 ne mogu imati popunjenu šifru 27411.
2	O.K.	Šifre 92211 i 92221 ne mogu biti popunjene istovremeno ni u jednom stupcu obrasca.
3	O.K.	Šifre 92212 i 92222 ne mogu biti popunjene istovremeno ni u jednom stupcu obrasca.
4	O.K.	Šifre 92213 i 92223 ne mogu biti popunjene istovremeno ni u jednom stupcu obrasca.
5	O.K.	Samo šifre 9, 91 i 922 mogu biti i negativne. Ako ova kontrola javlja pogrešku znači da je upisana negativna vrijednost za šifru za koju to nije dopušteno.
30	O.K.	Vrijednost šifre 129 mora biti jednaka zbroju vrijednosti šifri 12911 do 12958 u oba stupca podataka.
47	O.K.	Obveznici razine 11, 12, 21, 31, 22, 23, 41 i 42 ne mogu imati popunjenu šifru 193 u stupcu Stanje na 31. prosinca.
48	O.K.	Obveznici razine 11, 12, 21, 31, 23, 41 i 42 ne mogu imati popunjenu šifru 12941 u oba stupca podataka.
49	O.K.	Obveznici razine 21, 31, 41 i 42 ne mogu imati popunjenu šifru 12942 u oba stupca podataka.
28	O.K.	Vrijednost šifre 1637 mora biti jednaka zbroju vrijednosti šifri 16371 do 16378 u oba stupca podataka.
29	O.K.	Zbroj šifri 16631 do 16643 je samo dio šifre 166 i mora biti manji ili jednak šifri 166 u oba stupca podataka.
18	O.K.	Vrijednost šifre 16721 mora biti manja ili jednaka vrijednosti šifre 167. Ako je šifra 16721 veća kontrola javlja grešku.
19	O.K.	Zbroj šifri dio 13 D + dio 13 N mora biti jednak zbroju šifri 13X1 + 13X2 u oba stupca podataka.
20	O.K.	Zbroj šifri dio 16 D + dio 16 N mora biti jednak zbroju šifri 161 do 163 + 164 do 168 u oba stupca podataka.
50	O.K.	Šifra dio 16 ZP mora biti manja ili jednaka zbroju šifri 161 do 163 + 164 do 168 u oba stupca podataka.
21	O.K.	Zbroj šifri dio 17 D + dio 17 N mora biti jednak zbroju šifri 171 do 174 u oba stupca podataka.
51	O.K.	Šifra dio 17 ZP mora biti manja ili jednaka zbroju šifri 171 do 174 u oba stupca podataka.

31	O.K.	Šifra 23954 samo je dio šifre 239 i mora biti manja ili jednaka u oba stupca podataka.
32	O.K.	Zbroj šifri: 26223+26224 je samo dio šifre 2622 i mora biti manji ili jednak u oba stupca podataka.
33	O.K.	Šifra 26233 je samo dio šifre 2623 i mora joj biti manja ili jednaka u oba stupca podataka.
34	O.K.	Zbroj šifri: 26243+26244 je samo dio šifre 2624 i mora biti manji ili jednak u oba stupca podataka.
35	O.K.	Šifra 26314 je samo dio šifre 2631 i mora joj biti manja ili jednaka u oba stupca podataka.
36	O.K.	Zbroj šifri: 26433+26434 je samo dio šifre 2643 i mora biti manji ili jednak u oba stupca podataka.
37	O.K.	Šifra 26443 je samo dio šifre 2644 i mora joj biti manja ili jednaka u oba stupca podataka.
38	O.K.	Zbroj šifri: 26453+26454 je samo dio šifre 2645 i mora biti manji ili jednak u oba stupca podataka.
39	O.K.	Zbroj šifri: 26463+26464 je samo dio šifre 2646 i mora biti manji ili jednak u oba stupca podataka.
40	O.K.	Šifra 26473 je samo dio šifre 2647 i mora joj biti manja ili jednaka u oba stupca podataka.
41	O.K.	Zbroj šifri 26483+26484 je samo dio šifre 2648 i mora biti manji ili jednak u oba stupca podataka.
42	O.K.	Šifra 26534 je samo dio šifre 2653 i mora joj biti manja ili jednaka u oba stupca podataka.
43	O.K.	Šifra 26544 je samo dio šifre 2654 i mora joj biti manja ili jednaka u oba stupca podataka.
44	O.K.	Šifra 26554 je samo dio šifre 2655 i mora joj biti manja ili jednaka u oba stupca podataka.
45	O.K.	Šifra 26564 je samo dio šifre 2656 i mora joj biti manja ili jednaka u oba stupca podataka.
52	O.K.	Viškovi - ispravci iz prethodnih razdoblja po kategorijama (šifra 92214, šifra 92215, šifra 92216) odnosno manjkovi - ispravci iz prethodnih razdoblja po kategorijama (šifra 92224, šifra 92225, šifra 92226) moraju biti veći ili jednaki nuli u oba stupca podataka.
53	O.K.	Vrijednost šifre 996 mora biti jednaka zbroju vrijednosti šifri 99611 do 99691 u oba stupca podataka.
22	O.K.	Šifra 23 mora biti jednaka zbroju šifri: 'dio 23 D' + 'dio 23 N' u oba stupca podataka.
23	O.K.	Šifra 24 mora biti jednaka zbroju šifri: 'dio 24 D' + 'dio 24 N' u oba stupca podataka.
24	O.K.	Šifra 25 mora biti jednaka zbroju šifri: 'dio 25 D' + 'dio 25 N' u oba stupca podataka.
25	O.K.	Šifra 26 mora biti jednaka zbroju šifri: 'dio 26 D' + 'dio 26 N' u oba stupca podataka.
54	O.K.	Vrijednost šifre 27 mora biti jednaka zbroju vrijednosti šifri 27111 do 27612 u oba stupca podataka.
55	O.K.	Ako je iznos za šifru 1113 (Novac na računu kod inozemnih poslovnih banaka) veći od nule, a iznos za šifru 1112 (Novac na računu kod tuzemnih poslovnih banaka) jednak nuli, provjerite šifre 1112 i 1113. Ako je njihov iznos stvarno toliki, zanemarite ovu kontrolu.
<b>OBVEZE</b>		

1	O.K.	Ako ova kontrola javlja grešku znači da je na nekoj šifri upisana negativna vrijednost. Ovaj obrazac ne smije sadržavati negativne vrijednosti.
2	O.K.	Mora biti zadovoljena i kontrola: šifra V006 = V007+V009 ili drukčije rečeno, ukupno stanje svih obveza na kraju razdoblja (šifra V006) mora biti jednako zbroju dospjelih obveza (šifra V007) i nedospjelih obveza (šifra V009).
<b>P-VRIO</b>		
1	O.K.	Ako ova kontrola javlja grešku znači da je na nekoj šifri upisana negativna vrijednost. Ovaj obrazac ne smije sadržavati negativne vrijednosti.
<b>RAS - funkcijski</b>		
1	O.K.	Ako ova kontrola javlja grešku znači da je na nekoj šifri upisana negativna vrijednost. Ovaj obrazac ne smije sadržavati negativne vrijednosti.

## PROMJENE

Na ovom radnom listu dat će se popis svih, i najmanjih promjena Excel datoteke iz verzije u verziju (bilo da su nastale zbog promjene zakonskih propisa, ispravka pogrešaka u Excel datoteci, dodatnim kontrolama ili poboljšanjima obrasca.	
Verzija	Opis promjene u odnosu na prethodnu verziju
8.0.0.	<p>Nova verzija obrasca. Najveća promjena je uklanjanje AOP oznake i uvođenje polja Šifre kao jedinstvene stavke za potrebe obrade unesenih podataka u web aplikaciji.</p> <p>Dodatna značajna promjena odnosi se na unos novčanih iznosa koji se u obrascima iskazuju punim brojem sa dvije decimale u službenoj valuti Republike Hrvatske.</p> <p>Izbačen je dio podataka vezan za unos Općih podataka o proračunu, proračunskom i izvanproračunskom korisniku na Referentnoj stranici (podaci se sada za svaki subjekt povlače iz Registra proračunskih i izvanproračunskih korisnika u samoj aplikaciji prilikom predaje obrazaca). Isto tako, smanjen je prikaz pojedinih podataka na samim obrascima te su uklonjene pojedine kontrole.</p> <p>Promjene su zahvatile sve listove ovog Excel dokumenta te su u skladu s web aplikacijom.</p>
8.0.1.	<p>Korekcije postojećih kontrola. Korekcije formula određenih šifri. Referentna stranica prilagođena za ispis.</p> <p>Promjene su zahvatile listove RefStr, PR-RAS i Kont.</p>
8.0.2.	Dorađen list Upute. Dodane nedostajale formule za izračun indeksa na listu PR-RAS.
8.0.3.	Korekcija postojećih kontrola (kontrole broj 156 i 160).
8.1.0.	Korekcija postojećih kontrola (ažurirane kontrole broj 136, 148, 247), brisana kontrola broj 188 i dodana nova kontrola broj 257.
8.1.1.	Korekcija postojećih kontrola (ažurirane kontrole broj 158 i 161).
8.1.2.	Korekcija postojećih kontrola (ažurirane kontrole broj 155 i 159).
8.1.3.	Dodane nove kontrole: kontrola broj 5 između različitih obrazaca, kontrola broj 258 na obrascu PR-RAS, kontrole broj 30, 31, 32, 33, 34, 35, 36, 37, 38, 39, 40, 41, 42, 43, 44 i 45 na obrascu BILANCA.
8.1.4.	Korekcija postojećih kontrola (ažurirane kontrole broj 136, 146, 248 i 252). Izmijenjen opis kontrole 5 (Kontrola između dva različita obrasca).

8.1.5.	Korekcija postojećih kontrola: za obrazac PR-RAS ažurirane kontrole broj 135 i 169, a za obrazac BILANCA ažurirana kontrola 27 i dodana nova kontrola 46.
8.2.0.	Novi obrasci od 1.1.2025. Ažurirane postojeće kontrole i dodane nove sukladno izmjenama u obrascima financijskih izvještaja.
8.3.0.	Dodan novi financijski izvještaj (EU izvještaj) koji se predaje u zasebnom MS Excel dokumentu. Korekcija postojećih kontrola broj 137, 147, 151, 163, 168, 171 i 235 za obrazac PR-RAS. Dodana nova kontrola broj 55 za obrazac BILANCA.

<b>RKP broj</b>	48793
<b>Naziv obveznika</b>	KULTURNI CENTAR "MATO LOVRAK"
<b>Razina</b>	21

**BILJEŠKE UZ FINACIJSKE IZVJEŠTAJE  
ZA RAZDOBLJE  
I - XII 2025.**

**Izveštaj o prihodima i rashodima, primicima i izdacima**

Bilješka 1.

Račun iz rač. plana	Opis stavke	Šifra	Ostvareno u izvještajnom razdoblju prethodne godine	Ostvareno u izvještajnom razdoblju tekuće godine	Indeks (%)
6	PRIHODI POSLOVANJA (šifre 61+62+63+64+65+66+67+68)	6	289.376,98	382.900,21	132,3
3	RASHODI POSLOVANJA (šifre 31+32+34+35+36+37+38)	3	240.852,58	351.020,84	145,7
	<b>VIŠAK PRIHODA POSLOVANJA (šifre 6-Z005)</b>	<b>X001</b>	<b>48.524,40</b>	<b>31.879,37</b>	<b>65,7</b>
7	Prihodi od prodaje nefinancijske imovine (šifre 71+72+73+74)	7	0,00	0,00	-
4	Rashodi za nabavu nefinancijske imovine (šifre 41+42+43+44+45)	4	60.383,39	28.671,70	47,5
	<b>MANJAK PRIHODA OD NEFINANCIJSKE IMOVINE (šifre 4-7)</b>	<b>Y002</b>	<b>60.383,39</b>	<b>28.671,70</b>	<b>47,5</b>
8	Primici od financijske imovine i zaduživanja (šifre 81+82+83+84+85)	8	0,00	0,00	-
5	Izdaci za financijsku imovinu i otplate zajmova (šifre 51+52+53+54+55)	5	0,00	0,00	-
	<b>VIŠAK/MANJAK PRIMITAKA OD FINACIJSKE IMOVINE I ZADUŽIVANJA (šifre 8-5, 5-8)</b>	<b>X003, Y003</b>	<b>0,00</b>	<b>0,00</b>	<b>-</b>
	<b>VIŠAK PRIHODA I PRIMITAKA (šifre X678-Y345)</b>	<b>X005</b>	<b>0,00</b>	<b>3.207,67</b>	<b>-</b>

Ukupni prihodi ostvareni tijekom izvještajnog razdoblja iznose 382.900,21 eura. Ukupni rashodi iznose 351.020,84 eura. Ostvaren je manjak prihoda od nefinancijske imovine u iznosu od 28.671,70 eura. Ukupni manjak prihoda i primitaka za pokriće u sljedećem razdoblju nastao je knjiženjem jedne plaće više s obzirom na novi Pravilnik o financijskom izvještavanju proračunskom računovodstvu koji je objavljen u Narodnim novinama 52/25. Plaća se više ne knjiži preko konta 193, nego direktno na trošak poslovanja, odnosno rashode



zapošlenih. Višak prihoda i primitaka ostvaren ove godine će se pokriti manjak od prošlih godina.

## Izvještaj o obvezama

### Bilješka 2.

Račun iz rač. plana	Opis stavke	Šifra	Iznos	Indeks (%)
	Stanje dospjelih obveza na kraju izvještajnog razdoblja (šifre V008+D23+D24 + 'D dio 25,26' + D27)	V007	3.304,53	-

Stanje dospjelih obveza se odnose na račune kojima je prošao rok dospeljeća, ali će se platiti u I.kvartalu 2026. godine. Obveze većinom uključuju materijalne troškove.



**REPUBLIKA HRVATSKA**  
**MINISTARSTVO FINANCIJA**

Katančičeva 5  
10000 Zagreb

## POTVRDA

**o učitanoj financijskom izvještaju jedinice lokalne i područne (regionalne)  
samouprave, proračunskog i izvanproračunskog korisnika u aplikaciju  
RKPI**

**Podaci o subjektu:**

OIB:

MB:

RKP:

Naziv obveznika:

Razina:

Razdoblje:

Datum slanja izvještaja:

Datum zadnje izmjene:

Na temelju članka 13. Statuta Kulturnog centra „Mato Lovrak“ (Broj: 10/2024, od 22. siječnja 2024. godine), Upravno vijeće na 25. sjednici Upravnog vijeća održanoj dana 30. ožujka 2026. godine, donosi sljedeću

## **ODLUKU**

o usvajanju Godišnjeg izvještaja o izvršenju financijskog plana za 2025. godinu

### **Članak 1.**

Usvaja se Godišnji izvještaj o izvršenju financijskog plana za 2025. godinu, odnosno za razdoblje od 1.1.2025. do 31.12.2025. godine.

### **Članak 2.**

Ova Odluka objavit će se na oglasnoj ploči i internetskoj stranici Kulturnog centra „Mato Lovrak“.

Predsjednik Upravnog vijeća  
Pero Solić, ing.



KLASA: 007-03/26-01/01

URBROJ: 2103-21-5-02-26-4

Veliki Grđevac, 30. ožujka 2026. godine

Ova Odluka objavljena je dana 31. ožujka 2026. godine na internetskoj stranici i oglasnoj ploči ustanove Kulturni centar „Mato Lovrak“.

Ravnateljica  
Kulturnog centra „Mato Lovrak“  
Zvezdana Galkowski, univ. spec. pol.



Na temelju članka 36. Zakona o ustanovama („Narodne novine“, broj: 151/22) i članka 13. Statuta Kulturnog centra „Mato Lovrak“ (Broj: 10/2024, od 22. siječnja 2024. godine), Upravno vijeće na 26. sjednici Upravnog vijeća održanoj dana 27. travnja 2026. godine, donosi sljedeću

## **ODLUKU**

**o usvajanju Izvješća o radu Kulturnog centra „Mato Lovrak“ za 2025. godinu**

### **Članak 1.**

Ovom Odlukom Upravno vijeće usvaja izvješće o radu Kulturnog centra „Mato Lovrak“ u 2025. godini

### **Članak 2.**

Izvješće o radu Kulturnog centra „Mato Lovrak“ sastavni je dio ove Odluke.

### **Članak 3.**

Ova Odluka stupa na snagu danom donošenja i bit će objavljena na internetskoj stranici i oglasnoj ploči ustanove Kulturni centar „Mato Lovrak“

Predsjednik Upravnog vijeća  
Pero Solić, ing



KLASA: 007-03/26-01/02

URBROJ: 2103-21-5-03-26-3

Veliki Grđevac, 27. travnja 2026. godine

Ova Odluka objavljena je dana 27. travnja 2026. godine na internetskoj stranici i oglasnoj ploči ustanove Kulturni centar „Mato Lovrak“.

Ravnateljica  
Kulturnog centra „Mato Lovrak“  
Zvezdana Galkowski, univ. spec. pol.

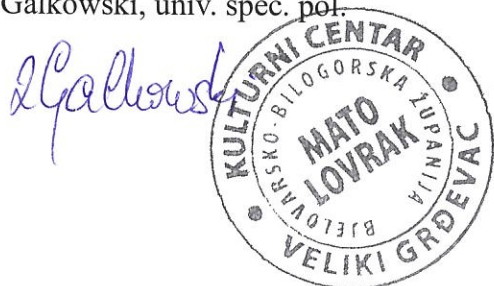



**REPUBLIKA HRVATSKA  
BJELOVARSKO-BILOGORSKA ŽUPANIJA  
UPRAVNI ODJEL ZA OBRAZOVANJE,  
KULTURU I UDRUGE**

KLASA: 611-01/26-01/03  
URBROJ: 2103-18-26-4  
Bjelovar, 30.04.2026.

**ŽUPANIJSKOJ SKUPŠTINI  
BJELOVARSKO-BILOGORSKE ŽUPANIJE**

**PREDMET:** Zaključak o prihvaćanju Izvješća o poslovanju Kulturnog centra Mato Lovrak za 2025. godinu  
- obrazloženje

Sukladno Planu rada Županijske skupštine Bjelovarsko-bilogorske županije za 2026. godinu dostavljamo Vam Izvješće o poslovanju Kulturnog centra Mato Lovrak za 2025. godinu na uvid i razmatranje.

Upravno vijeće Kulturnog centra Mato Lovrak je 27. travnja 2026. godine razmatralo navedeno Izvješće te donijelo Odluku o usvajanju istog.

Sukladno gore navedenom, predlaže se Županijskoj skupštini Bjelovarsko-bilogorske županije da razmotri prijedlog Zaključka o prihvaćanju Izvješća o poslovanju Kulturnog centra Mato Lovrak za 2025. godinu, te isti donese na svojoj sjednici.

S poštovanjem,

**Pročelnica  
Lidija Novosel, prof.**

**LIDIJA NOVOSEL**  
HR-80956429655



Elektronički potpisan: 30.04.2026T10:45:55 (UTC:2026-04-30T08:45:55Z)

Provjera: <https://epotpis.rdd.hr/provjera>

Broj zapisa: 8ccc750f-15dc-4ad4-a97b-7427c3131196

Kontrolni broj: 1777538755

Bjelovarsko-bilogorska županija

